

令和2年版

消防年報



豊後大野市消防本部
(令和3年刊行)

は し が き

この年報は、令和2年中における豊後大野市消防本部の消防業務に関する諸般の事項を収録し、将来の参考に資するとともに消防事情を広く一般に紹介するために編集したものです。

なお、収録の統計資料は、暦年単位で表し、予算関係事項については会計年度で作成しています。また、これらによらないものは当該表に記載しています。

令和3年8月

豊後大野市消防本部

目 次

第1章 総 務

| | |
|------------------------|-------|
| 1. 豊後大野市消防本部のあゆみ | 1 ~ 5 |
| 2. 管内の概況 | 6 |
| (1) 人口と世帯数、管内面積 | 6 |
| 3. 予算・決算 | 7 |
| (1) 消防予算・決算 | 7 |
| (2) 消防費世帯、人口等対比 | 7 |
| (3) 消防予算、決算 費目別 | 7 |

第2章 組織と構成

| | |
|-------------------------|--------|
| 1. 消防本部・消防署 | 8 |
| (1) 組織図 | 8 |
| (2) 消防本部・消防署の事務分掌 | 9 ~ 10 |
| (3) 名称・位置・管轄区域 | 11 |
| 2. 消防職員の現況 | 11 |
| (1) 署所別職員数 | 11 |
| (2) 階級別年齢構成 | 12 |
| (3) 職員教養状況 | 13 |

第3章 施 設

| | |
|-------------------|----|
| 1. 消防庁舎等の現況 | 14 |
| 2. 車両 | 15 |
| 3. 消防無線一覧 | 16 |
| 4. 消防水利の現況 | 16 |

第4章 消 防 団

| | |
|----------------------------|----|
| 1. 豊後大野市消防団組織図 | 17 |
| 2. 消防団の現況 | 18 |
| (1) 年齢別職名別消防団員数 | 18 |
| (2) 在職年数別職名別消防団員数 | 19 |
| (3) 消防団員及び消防団車両の配置状況 | 20 |

第5章 予 防

| | |
|--------------------------------|---------|
| 1. 危険物及び火薬類等の事務処理状況 | 21 |
| (1) 危険物施設事務処理状況 | 21 |
| (2) 火薬類事務処理状況 | 22 |
| (3) 少量危険物、圧縮アセチレンガス等届出状況 | 22 |
| 2. 防火対象物 | 23 |
| (1) 令別表第1の防火対象物数 | 23 |
| (2) 中高層建築物の現況 | 24 |
| (3) 項別防火対象物の消防用設備等設置状況 | 25 ～ 26 |
| 3. 各種届出状況 | 27 |
| (1) 豊後大野市火災予防条例による届出状況 | 27 |
| (2) 消防用設備状況 | 27 |
| (3) 防火管理者等の届出状況 | 27 |
| (4) 指導書及び意見書の状況 | 27 |
| 4. 気象の状況 | 28 |
| (1) 月別温度・湿度状況 | 28 |
| (2) 月別風速・雨量状況 | 28 |

第6章 消 防

| | |
|---------------------|----|
| 1. 火災の概況 | 29 |
| (1) 前年との対比 | 29 |
| (2) 月別火災状況 | 30 |
| (3) 曜日別火災状況 | 30 |
| (4) 月別出動状況 | 31 |
| (5) 用途別出火原因数 | 31 |
| 2. 過去の火災統計 | 32 |
| (1) 年次別火災発生件数 | 32 |
| (2) 原因別火災発生件数 | 32 |

第7章 救 急

| | |
|--------------------------------|----|
| 1. 救急の概況 | 33 |
| (1) 事故種別救急件数 | 33 |
| (2) 月別発生件数 | 33 |
| (3) 曜日別出動状況 | 34 |
| (4) 医療機関別搬送人員 | 34 |
| (5) 覚知から医療機関等に要した時間別搬送人員 | 34 |
| (6) 時間別救急出動. 搬送人員件数 | 35 |
| (7) 覚知別救急出動状況 | 36 |
| (8) 傷病程度別搬送状況 | 36 |
| (9) 場所別出動状況 | 36 |
| (10) 年齢区分別搬送状況 | 37 |
| (11) 年齢区分別傷病程度状況 | 37 |
| 2. 過去の救急統計 | 38 |
| (1) 事故別出動状況 | 38 |
| (2) 月別出動状況 | 38 |

第8章 救 助

| | |
|----------------|----|
| 1. 救助の概況 | 39 |
| 活動状況 | 39 |

第9章 警戒出動

| | |
|------------------|----|
| 1. 警戒出動の概況 | 39 |
| 出動内訳 | 39 |

第 1 章 総 務

1. 豊後大野市消防本部のあゆみ

| 年 月 | 記 事 |
|-----------|--|
| 昭和44年 11月 | 大野郡東部消防組合設立準備委員会発足 野津町・三重町・清川村・千歳村・犬飼町の各町村長、消防団長で構成 |
| 45年 2月 | 組合設立許可申請 同許可 |
| 4月 | 消防本部・署の義務設置町村の政令指定 |
| 4月 | 職員2名（消防司令1名、司令補1名）を発令 庁舎の建設、消防資機材の整備並びに職員採用及び教養計画の諸準備 |
| 10月 | 本部・署・派出所起工式 |
| 12月 | 野津分署起工式 |
| 46年 2月 | 消防職員49名を発令 県消防学校初任科へ入校 |
| 3月 | 初任科訓練終了 |
| 4月 | 本部・署・分署・派出所の開庁及び実働開始（職員52名） （水槽付ポンプ自動車1台、ポンプ車2台、救急車1台、指令車1台） |
| 47年 2月 | 大野町から組合加入についての申し入れ書受付 |
| 3月 | 大野町組合加入を承認議決～組合規約の変更申請 |
| 4月 | 同許可（大野町加入が正式決定 諸準備にかかる） |
| 7月 | 大分県下消防署長会議を当消防署にて開催 |
| 8月 | 清川村に夜間のみ連絡所を開設 職員2名を派遣 |
| 48年 2月 | 消防職員13名を発令 県消防学校初任科へ入校 |
| 3月 | 同初任科終了 |
| 4月 | 大野分署開庁 13名で実働開始（ポンプ車1台） |
| 8月 | 日本消防協会より救急自動車を受領し犬飼派出所に配備 併せて野津分署にも救急車を配備 救急体制の強化を図る |
| 49年 4月 | 千歳村に夜間のみ連絡所を開設 職員2名を派遣 |
| 12月 | 消防ポンプ車1台を購入 犬飼派出所に配備 |
| 50年 1月 | 消防本部に課制を設ける 犬飼派出所を分署に昇格 本署通信室の失火事件発生 |
| 11月 | 救急業務協力推進事業委託契約を大野郡医師会と締結 |
| 51年 1月 | 救急業務協力推進事業の実施 |
| 3月 | 県下常備消防相互応援協定調印 |
| 4月 | 大分県消防長会議が当本部に於いて開催される |
| 8月 | 林野火災特別対策事業の認可申請 |
| 11月 | 職員定数66名を72名に改正する条例議決 |
| 12月 | 指令車兼工作車（三菱ジープ）を購入 本署に配備 |
| 52年 4月 | 新採用7名発令（2名消防学校初任科入校） |
| 6月 | 広報車を購入 本署に配備 |
| 53年 2月 | 第1回消防職員昇任試験を実施 連絡車2台を購入 清川・千歳連絡所用に充てる 訓練主塔が完成 九州消防技術指導会に初出場 救急自動車を日本損害保険協会から受領し大野分署に配備 併せて野津分署の救急車を更新 |

| 年 月 | 記 事 |
|----------|--|
| 54年 2月 | 千歳村柴山沈橋においてタクシー押流事故発生 2名救助 |
| 8月 | 副訓練塔完成 |
| 9月 | 職員定数72名を78名に改正する条例を議決 |
| 10月 | 千歳村大野川タクシー押流事故における人命救助の功績により知事表彰を機関・個人（尾石士長）が受領 |
| 11月 | 尾石士長他2名社会貢献者表彰を日本顕彰会から受領 |
| 55年 4月 | 新採用8名発令（9名県消防学校初任科へ入校） |
| 10月 | 組合10周年記念式典 大分県消防職員意見発表会（当消防本部から3名参加） 消防本部執務体制の強化（予防要員等3名増員） |
| 56年 3月 | 本署職員車庫完成 |
| 12月 | 水上救助隊県代表で九州大会出場（入賞） 前内田・今俣両婦人防火クラブ県代表として第5回婦人防火クラブ全国大会出席 |
| 57年 5月 | 大分県企業局から電気事業30周年記念としてポンプ車（A2級）受領 |
| 8月 | 陸上救助隊県代表で九州大会出場（入賞） |
| 58年 6月 | 犬飼分署の救急車更新 |
| 8月 | 日本消防協会から指令広報車（カーリーナ1600cc）を受領 |
| 12月 | 水上・陸上救助隊県代表で九州大会出場（入賞） 清川・千歳連絡車を更新 |
| 59年 4月 | 通信集中指令装置による業務開始 |
| 8月 | 水上救助隊県代表で九州大会に出場（入賞） |
| 60年 1月 | 大野地区共済組合から予防広報車（スバルサンバー〈軽〉）受領 本署に配備 |
| 10月 | 本署の水槽付消防ポンプ自動車（水II型）を更新 |
| 10月 | 野津分署の消防ポンプ自動車（A2級）を更新 |
| 10月 | 消防無線（固定6基）を更新 |
| 12月 | 本署の救急車（トヨタ）を更新 |
| 61年 8月 | 日本消防協会から救急自動車を受領 野津分署に配備 |
| 10月 | 大野分署の消防ポンプ自動車を更新 |
| 10月 | 大分県消防職員駅伝大会参加（3位入賞） |
| 11月 | 日本防火協会から防火広報車（9人乗り）を受領 本署に配備 |
| 11月 | 婦人防火200万人突破記念全国大会（栃木県宇都宮市）県代表として前内田婦人防火クラブが参加 |
| 62年 7月 | 陸上・水上救助隊県代表で九州大会に5名出場（2名入賞） |
| 8月 | すがお保育園に婦人防火クラブが結成され県婦人消防操法大会に出場（5位入賞） |
| 10月 | 犬飼分署の消防ポンプ自動車（A2級）を更新 |
| 63年 3月 | 自治体消防40周年記念東京大会（3名出席） |
| 5月 | 指令車（セドリック）購入 本署に配備 |
| 7月 | 陸上・水上救助隊県代表で九州大会に7名出場（6名入賞） |
| 10月 | 千歳村消防団、全国消防操法大会出場（優良賞受賞） |
| 平成 1年 7月 | 陸上救助隊県代表で九州大会に4名出場 |
| 8月 | 大分県消防署長会議が当本部に於いて開催 |
| 12月 | 犬飼分署にホース塔完成 |
| 2年 7月 | 陸上・水上救助隊県代表で九州大会に4名出場 |
| 7月 | 7月2日大水害発生 豊肥沿線に大水害をもたらす 大野橋、向野橋、原田橋押流 管内各地で人命救助活動 |
| 10月 | 消防組合発足20周年記念式典挙行 |

| 年 月 | 記 事 |
|--|---|
| 3年 8月 | 日本消防協会から救急自動車受領 犬飼分署に配備 |
| 4年 9月 10月 | 本署救急車を更新 いづみヶ丘婦人消防隊 全国婦人消防操法大会に出場（8位入賞） |
| 5年 1月 8月 9月 | 4週8休制試行 分署3名当務にて消防車、救急車運用（3部制試行） 百枝婦人消防隊 県婦人消防操法大会に出動（優良賞） 9月3日台風13号による大洪水 各地で土砂崩れ、床下、床上浸水 要救助者11名 総雨量314.2mm |
| 6年 3月 4月 4月 4月 6月 7月 | 消防救急通信指令装置更新 3階に指令室80㎡を増築 3分署の消防業務を廃し救急派出所に名称変更 清川・千歳連絡所を廃止 独居老人家庭緊急通報システム受信機の設置 大野郡東部危険物安全協会設立25周年記念事業として安全号（スズキカルタス）の 贈呈を受ける 消防職員救助技術大会九州大会4名出場 |
| 7年 7月 8月 12月 | 消防職員救助技術大会九州大会5名出場 大野救急派出所防水工事 野津救急派出所の救急車（トヨタ2400cc）を更新 |
| 8年 2月 6月 8月 | 高度救急資機材を導入 救急三重に整備 水上救助用ゴムボート船外機付更新 第25回全国救助技術大会、水上救助隊複合検索出場（入賞） |
| 9年 3月 3月 8月 10月 | 消防無線機固定2基、移動4基更新 全国波開設 変電設備（キューピクル）設置 日本損害保険協会から水槽付消防ポンプ自動車受領 本署に配備 救急救命士資格取得1名 |
| 10年 4月 12月 12月 12月 | 管理者、副管理者、収入役無報酬とされる 高度救急資機材を救急野津、救急大野に整備 大野救急車更新及び広報車を火災原因調査車として更新 無線機（車載2台）更新 |
| 11年 3月 7月 10月 10月 12月 | 救急救命士資格取得1名 救急資機材消毒器（滅菌）導入 空気呼吸器2基更新 救急救命士2名資格取得 無線機（携帯用）6基更新 |
| 12年 6月 7月 10月 10月 12月 | 消防活動服を安全面から難燃性に変更 高度救急資機材を救急犬飼に整備 資機材搬送車（4WD 1800cc）本署に配備 救急救命士資格取得1名 犬飼派出所屋根工事 |
| 13年 4月 7月 10月 10月 12月 12月 | 大分県防災航空隊派遣1名 九州救助技術指導会に大分県代表として水陸救助隊7名出場（入賞） 消防組合発足30周年記念式典挙行 救急救命士資格取得1名（資格取得者数8名） 防寒着（ブルゾン）を貸与 2B（Ⅱ課程仕様）救急車を犬飼派出所に更新配備 |
| 14年 3月 | 化学防護服3着を本署に整備 |

| 年 月 | 記 事 |
|--------|---|
| 14年 4月 | 安田生命相互会社から高規格救急車を受領 本署に配備 |
| 4月 | 患者監視装置、AED等高度救急資機材を本署救急車に整備 |
| 4月 | 救急救命士資格取得 1名 |
| 8月 | 大野救急派出所下水道整備 |
| 10月 | 救急救命士資格取得者 1名 (資格取得総数10名) |
| 11月 | 三重ライオンズクラブ、ライオネスクラブから広報車受領 本署に配備 |
| 15年 3月 | 上下式防火衣20着を本署に整備 |
| 4月 | 新採用 2名発令 (定員79名) (2名消防学校入校) |
| 10月 | 救急救命士資格取得 1名 |
| 16年 3月 | 本署 2号車 (CD1)更新 |
| 17年 1月 | 大野郡東部消防組合から町村合併により野津町脱退 |
| 1月 | 旧野津地区の消防業務について、当分の間消防業務受託 |
| 3月 | 市町村合併により (5町2村) 豊後大野市が誕生 消防本部の名称が豊後大野市消防本部となる |
| 4月 | 旧緒方町、旧朝地町について、当分の間竹田市消防本部に事務委託 |
| 4月 | 大分県消防長会春季総会 当本部で開催 |
| 4月 | 大分県消防職員意見発表会 (エイトピア) |
| 4月 | 消防服 (制服、夏冬作業服) 79名に貸与 |
| 6月 | 大野派出所屋根 (防水) 工事 |
| 12月 | 指令車更新 (旧清川村公用車) |
| 18年 3月 | 任用替職員 3名採用 |
| 19年 3月 | 主に朝地町、大野町を管轄する消防分署を大野町大原1293番地に新築移転し開所式を挙行 |
| 4月 | 臼杵市消防本部に 8名、竹田市消防本部から15名が身分移管 |
| 4月 | 職員定数を85名に改定 |
| 4月 | 竹田市消防本部・臼杵市消防本部と消防救急事務受委託を解消し、1市1消防本部体制が確立 実働開始式を挙行 |
| 4月 | 犬飼派出所、大野派出所、緒方分署をそれぞれ東分署、西分署、南分署に名称変更 |
| 4月 | 水槽付ポンプ自動車をも東分署、西分署に配備 |
| 4月 | 東分署水槽付ポンプ自動車を緊急消防援助隊に登録 |
| 6月 | 消防本部屋根 (防水) 工事 |
| 10月 | 九州ブロック緊急消防援助隊訓練が中津市で開催 消火隊が参加 |
| 20年 5月 | 救助用ゴムボートの更新 |
| 7月 | 九州地区消防救助指導会に県代表として 5名出場 |
| 7月 | 消防本部庁舎にAED設置 |
| 9月 | 第63回国民体育大会 (剣道・馬術・ソフト・カヌー) 警備 |
| 21年 3月 | 救助工作車購入 |
| 6月 | 大分県防災航空隊派遣 1名 |
| 8月 | 第38回全国消防救助技術大会 (横浜) 出場 陸上の部 3名・水上の部 3名 |
| 9月 | 高圧空気充填装置更新 (移動式) |
| 22年 3月 | 査察車更新 (軽四) |
| 3月 | 水槽付消防ポンプ自動車更新 (南分署) |
| 3月 | 高規格救急自動車更新 (本署) |
| 4月 | 消防団事務移管 (総務部～消防本部) |
| 4月 | 火薬類取締法権限移譲に伴う事務開始 |
| 8月 | 第39回全国消防救助技術大会 (京都) 出場 水上の部 2名 |
| 12月 | 連絡車更新 (南分署) |

| 年 月 | 記 事 |
|-----------|--|
| 23年 2月 | 高規格救急自動車へ更新（西分署） |
| 3月 | 東日本大震災被災地へ職員派遣（緊急消防援助隊） （消火隊5名、支援隊2名【（3/14～3/22 岩手県釜石市鶴住居町）】） |
| 3月 | 指令車更新（指揮車に変更） |
| 4月 | 朝地町鳥田（神角寺付近）林野火災により8.4ha消失 宮崎県防災へリ、自衛隊へリへ消火協力要請 翌日鎮火 |
| 8月 | 消防本部・消防署新庁舎建設着工 |
| 24年 3月 | 消防本部・消防署新庁舎完成（豊後大野市三重町内田2827番地1） |
| 3月 | 高機能消防通信指令システム導入 |
| 5月 | 消防本部・消防署新庁舎開庁式挙行 |
| 10月 | J A 共済より救急医療エアートントの寄贈を受ける |
| 25年 3月 | 消防救急デジタル無線整備事業完了 |
| 26年 2月 | 本署支援車、南分署指揮車を更新（石油貯蔵施設立地対策等交付金事業） |
| 3月 | 水槽付消防ポンプ自動車更新（本署） |
| 8月 | 第43回全国消防救助技術大会【千葉】 陸上の部 （広島土砂災害発生により中止） |
| 9月 | 消防署東分署新庁舎建設着工 |
| 27年 3月 | 消防署東分署新庁舎完成・運用開始 |
| 4月 | 新採用に当消防本部初の女性消防吏員 |
| 8月 | 第44回全国消防救助技術大会【兵庫】 陸上の部 1名 |
| 10月 | 高規格救急自動車へ更新（東分署） アステラス製薬から寄贈を受ける |
| 28年 4月 | 「平成28年熊本地震」発生・被災地へ職員派遣（緊急消防援助隊） （消火隊5名、支援隊2名【4/14～4/16 熊本県益城町・熊本県消防学校】） |
| 8月 | 第45回全国消防救助技術大会【愛媛】 陸上の部 1名 |
| 10月 | 資機材搬送車(幌付き)更新（本署） |
| 11月 | 高規格救急自動車へ更新（南分署） |
| 29年 5月 | 朝地町綿田地区、地割れ・地滑り災害発生 大分県消防救助技術指導会に当本部から女性初の出場 |
| 7月 | 「九州北部豪雨」が発生 |
| 9月 | 台風18号上陸、朝地町の男性が川に流され捜索活動 |
| 10月 | 連絡車〔多目的消防車〕更新（本署） |
| 30年 2月 | 火災原因調査車更新（本署） |
| 4月 | 中津市耶馬溪町で山崩れが発生し住民6名が生き埋め 当市で開催予定であった大分県消防長会春季総会及び消防職員意見発表会が中止に |
| 7月 | 「平成30年7月豪雨」が発生 緊急消防援助隊（5名）を派遣【7/25～28 広島】 |
| 11月 | 平成30年度大分豊肥地区総合防災訓練（大野総合運動公園ほか） |
| 令和元年(31年) | |
| 6月 | 多言語3者間同時通訳業務運用開始 |
| 8月 | 第48回全国消防救助技術大会出場【岡山】 陸上の部：ほふく救出 |
| 2年 3月 | 高規格救急自動車更新（本署） 日本自動車工業会から寄贈を受ける |
| 4月 | 大分県域消防指令業務共同運用に向けての協議開始 |
| 5月 | 大分県消防救助技術指導会 コロナウイルス感染症の影響で中止 |
| 6月 | 豊後大野市操法大会 コロナウイルス感染症の影響で中止 |
| 8月 | 当市で開催予定であった大分県下消防署長会議がコロナウイルス感染症の影響で中止 |
| 10月 | 防災倉庫設置(本署) |

2. 管内の概況

豊後大野市は、大分県の南西部、大野川の上中流域に位置し、東西約 22km 南北約 31km 総面積 603.14 km²であり、県土の 9.5%を占めている。

北は大分市、東西を臼杵市・竹田市と接し、南端は九州の尾根といわれる祖母・傾国定公園で、ユネスコエコパークに登録されており、宮崎県境や佐伯市と接し、起伏に富み多くの清流を集めて別府湾に注ぐ大野川の豊かな水利を活かした県内屈指の農業地帯である。

気候は南海型気候に属し、平地気候と山地気候のほぼ中間にあり、一部の山岳地帯を除いて、平均気温は 15～16℃と四季を通じて概ね温暖である。



| | | | |
|-------|-------------|----|--------------|
| 最東端北緯 | 33° 5' 13" | 東経 | 131° 40' 44" |
| 最西端北緯 | 32° 49' 41" | 東経 | 131° 20' 49" |
| 最南端北緯 | 32° 48' 12" | 東経 | 131° 21' 54" |
| 最北端北緯 | 33° 7' 14" | 東経 | 131° 33' 18" |

(1) 管内の人口と世帯数

令和 3 年 3 月 31 日現在

| 人 口 | | | 世帯数 | 面 積 |
|----------|----------|----------|-----------|------------------------|
| 男 | 女 | 計 | 15,944 世帯 | 603.14 km ² |
| 16,102 人 | 18,393 人 | 34,495 人 | | |

3. 予算・決算

(1) 消防予算、決算

| 項目 年度 | 消 防 費 | | | 市 一 般 会 計 | | |
|----------|-----------|-----------|---------------|------------|------------|----------------|
| | 予 算 額(千円) | | 決 算 額(円) | 予 算 額(千円) | | 決 算 額(円) |
| | 当 初 予 算 | 最 終 予 算 | | 当 初 予 算 | 最 終 予 算 | |
| 平成28年度 | 965,112 | 968,400 | 941,972,177 | 24,050,000 | 27,610,208 | 24,618,149,462 |
| 平成29年度 | 870,026 | 976,364 | 945,542,799 | 22,280,000 | 28,226,884 | 24,949,703,289 |
| 平成30年度 | 924,965 | 940,250 | 894,023,060 | 25,175,000 | 28,030,059 | 25,525,817,219 |
| 令和元年度 | 1,075,693 | 1,080,712 | 1,013,122,027 | 29,132,000 | 29,630,238 | 27,121,601,660 |
| 令和2年度 | 1,786,930 | | | 29,720,000 | | |

(2) 消防費世帯、人口等対比

| 項目 年度 | 1 世 帯 当 り の 消 防 費 | | 人 口 1 人 当 り の 消 防 費 | | 職 員 一 人 当 り の 消 防 費 | | 市 決 算 額 に 基 準 財 政 需 要 対 する 消 防 費 決 算 額 の 比 率 (%) | 市 決 算 額 に 基 準 財 政 需 要 対 する 消 防 費 決 算 額 の 比 率 (%) |
|----------|----------------------|--------------|------------------------|--------------|------------------------|--------------|---|---|
| | 世 帯 数 (戸) | 金 額 (円) | 人 口 (人) | 金 額 (円) | 職 員 数 (人) | 金 額 (円) | | |
| | | | | | | | | |
| 平成27年度 | 16,389 | 53,625 | 37,832 | 23,230 | 85 | 10,339,474 | 3.39 | 100.0 |
| 平成28年度 | 16,346 | 57,627 | 37,215 | 25,312 | 85 | 11,082,026 | 3.83 | 100.0 |
| 平成29年度 | 16,234 | 58,245 | 36,453 | 25,939 | 85 | 11,124,033 | 3.79 | 112.5 |
| 平成30年度 | 16,090 | 55,564 | 35,718 | 25,030 | 85 | 10,517,918 | 3.50 | 112.7 |
| 令和元年度 | 15,980 | 63,399 | 35,091 | 28,871 | 85 | 11,919,083 | 3.74 | 106.5 |

(3) 消防費予算、決算 費目別

| 費目 年度 | 予 算 (当 初) (千 円) | | | | | |
|----------|---------------------|-------------|-----------|-----------|---------------|-----------|
| | 常 備 消 防 費 | 非 常 備 消 防 費 | 消 防 施 設 費 | 災 害 対 策 費 | 消 防 庁 舎 整 備 費 | 合 計 |
| 平成28年度 | 758,494 | 100,551 | 64,044 | 42,023 | | 965,112 |
| (%) | 78.59 | 10.42 | 6.64 | 4.36 | | 100 |
| 平成29年度 | 732,422 | 95,899 | 18,318 | 23,387 | | 870,026 |
| (%) | 84.18 | 11.02 | 2.11 | 2.70 | | 100 |
| 平成30年度 | 738,195 | 100,980 | 52,097 | 33,693 | | 924,965 |
| (%) | 79.81 | 10.92 | 5.63 | 3.65 | | 100 |
| 令和元年度 | 808,205 | 101,824 | 96,673 | 68,991 | | 1,075,693 |
| (%) | 75.13 | 9.47 | 8.99 | 6.42 | | 100 |
| 令和2年度 | 864,414 | 94,891 | 82,812 | 744,813 | | 1,786,930 |
| (%) | 48.37 | 5.31 | 4.63 | 41.68 | | 100 |

| 費目 年度 | 決 算 (円) | | | | | |
|----------|-------------|-------------|------------|------------|---------------|---------------|
| | 常 備 消 防 費 | 非 常 備 消 防 費 | 消 防 施 設 費 | 災 害 対 策 費 | 消 防 庁 舎 整 備 費 | 合 計 |
| 平成27年度 | 717,700,193 | 89,825,465 | 22,627,372 | 48,702,260 | | 878,855,290 |
| (%) | 81.66 | 10.22 | 2.57 | 5.54 | 0.00 | 100 |
| 平成28年度 | 745,984,611 | 100,712,856 | 58,922,983 | 36,351,727 | | 941,972,177 |
| (%) | 79.19 | 10.69 | 6.26 | 3.86 | | 100 |
| 平成29年度 | 780,097,969 | 81,980,078 | 44,262,615 | 39,202,137 | | 945,542,799 |
| (%) | 82.50 | 8.67 | 4.68 | 4.15 | | 100 |
| 平成30年度 | 732,976,464 | 90,280,275 | 45,211,930 | 25,554,391 | | 894,023,060 |
| (%) | 81.99 | 10.10 | 5.06 | 2.86 | | 100 |
| 令和元年度 | 783,117,234 | 88,841,002 | 85,373,232 | 55,790,559 | | 1,013,122,027 |
| (%) | 77.30 | 8.77 | 8.43 | 5.51 | | 100 |

第2章 組織と構成

1. 消防本部・消防署

(1) 組織図

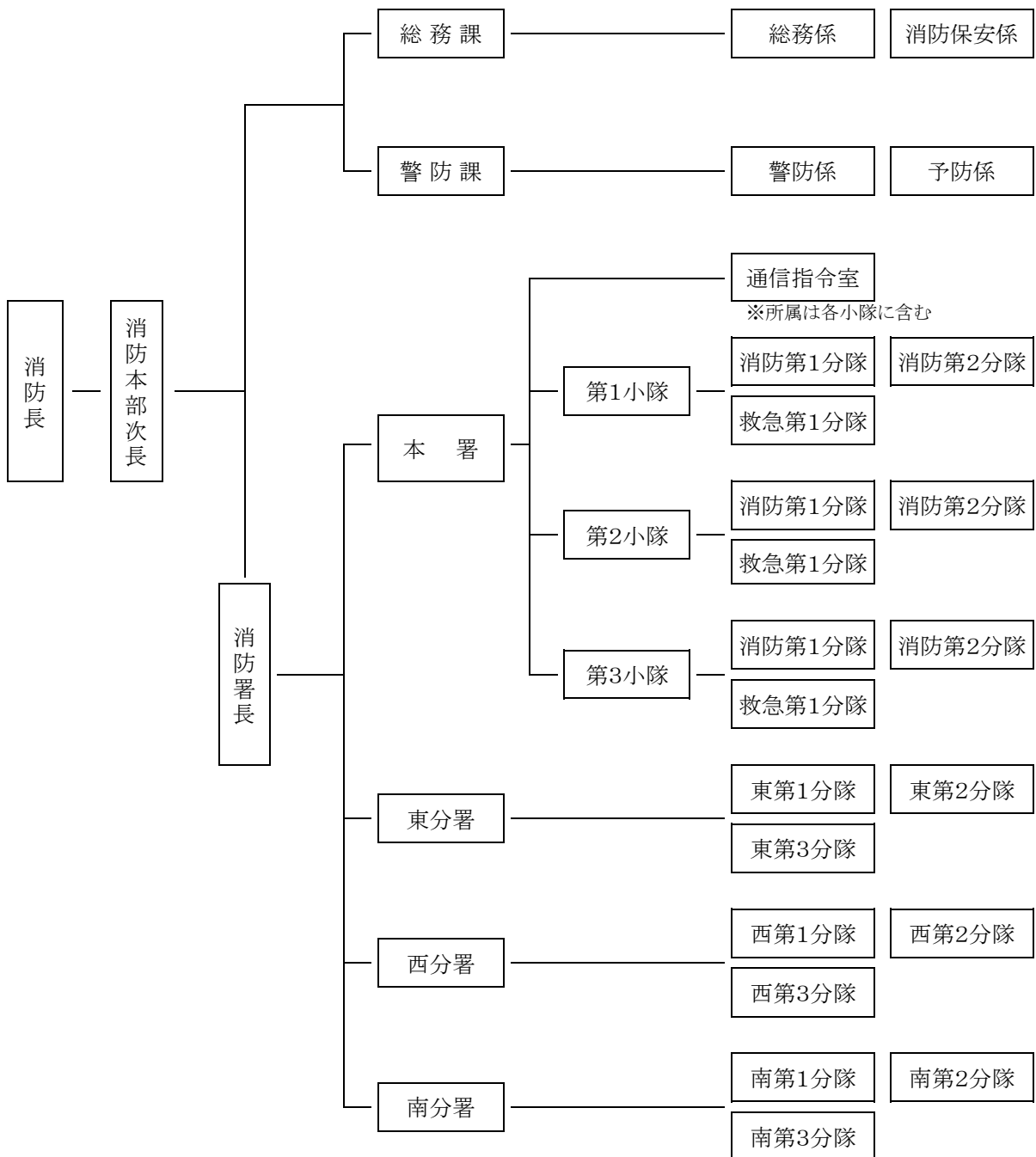

(2) 消防本部・消防署の事務分掌

総務課

- (1) 消防予算の執行及び会計事務に関すること。
- (2) 消防事務事業の企画及び総合調整に関すること。
- (3) 庁舎及び物品に関すること。
- (4) 消防職員の人事及び給与等に関すること。
- (5) 消防職員の教養、服務及び規律に関すること。
- (6) 消防職員の公務災害及び保健衛生に関すること。
- (7) 公印の管守及び文書の保管に関すること。
- (8) 統計(消防年報を含む。)及び一般広報に関すること。
- (9) 消防施設の拡充及び整備に関すること。
- (10) 消防機械器具の維持管理に関すること。
- (11) 消防用通信施設に関すること。
- (12) 消防団員の任免及び懲戒等に関すること。
- (13) 消防団員の教養に関すること。
- (14) 消防団員の福利厚生に関すること。
- (15) 消防団員の公務災害補償に関すること。
- (16) 消防団員の退職報奨金に関すること。
- (17) その他消防団に関すること。
- (18) 他の課の主管に属しない事務に関すること

警防課

- (1) 消防計画に関すること。
- (2) 火災原因及び調査に関すること。
- (3) 水火災、その他の災害の警戒防ぎよに関すること。
- (4) 救急救助に関すること。
- (5) 消防団との連携調整に関すること。
- (6) 消防活動の統計に関すること。
- (7) その他消防業務に関すること。
- (8) 防火対象物等の立入検査及び予防指導に関すること。
- (9) 建築同意に関すること。
- (10) 防火管理者及び自衛消防組織に関すること。
- (11) 気象警報及び防火思想の普及に関すること。
- (12) 消防用設備の設置指導及び防火相談に関すること。
- (13) 防火基準適合表示に関すること。
- (14) 危険物の規制に関すること。
- (15) 婦人防火クラブ、幼年防火クラブ、少年消防クラブの育成指導に関すること。
- (16) 火災予防の統計に関すること。
- (17) その他予防業務に関すること。

消防署

- (1) 物品の収納及び保管に関する事。
- (2) 署の予算の策定及び予算経理に関する事。
- (3) 署員の福利厚生に関する事。
- (4) 予防査察に関する事。
- (5) 豊後大野市火災予防条例に基づく各種届の処理に関する事。
- (6) 火災予防防火思想の普及広報に関する事。
- (7) 火災の原因及び損害調査に関する事。
- (8) 水火災等の警戒、防御及び鎮圧に関する事。
- (9) 消防訓練及び演習に関する事。
- (10) 地域消防団及び自衛消防に関する事。
- (11) 庁舎及び施設の保守管理に関する事。
- (12) 消防車両等機械器具の保守管理に関する事。
- (13) 地理水利調査計画に関する事。
- (14) 水利台帳に関する事。
- (15) 水利整備促進に関する事。
- (16) 気象の記録及び統計に関する事。
- (17) 異常気象に関する事。
- (18) 救急医薬品の保守管理に関する事。
- (19) 医療機関との連絡調整に関する事。
- (20) 予防調査に関する事。
- (21) その他救急業務に関する事。
- (22) 消防通信に関する事。
- (23) その他通信業務に関する事。

(3) 名称・位置・管轄区域

| 名称 | 位置 | 管轄区域 |
|-----------------|--------------------|-------------------------|
| 豊後大野市 消防本部・署 | 豊後大野市三重町内田2827番地1 | 豊後大野市全域 |
| 南分署 | 豊後大野市緒方町上自在384番地 | 緒方町全域 清川町・朝地町・大野町の一部 |
| 西分署 | 豊後大野市大野町大原1293番地 | 大野町全域 朝地町・緒方町の一部 |
| 東分署 | 豊後大野市犬飼町下津尾4042番地1 | 犬飼町全域 三重町・千歳町・大野町の一部 |

2. 消防職員の状況

(1) 署所別職員数

(令和3年4月1日現在)

| 階級 署所 | 計 | 消防司令長 | 消防司令 | 消防司令補 | 消防士長 | 消防副士長 | 消防士 | その他 | 備考 |
|----------|----|-------|------|-------|------|-------|-----|-----|---------------------------|
| 合計 | 87 | 1 | 8 | 25 | 33 | 7 | 11 | 2 | |
| 消防本部 | 11 | 1 | 3 | 3 | 3 | | | 1 | その他1名 (本庁から出向) |
| 消防署 | 36 | | 3 | 10 | 15 | 4 | 3 | 1 | |
| 南分署 | 12 | | 1 | 4 | 5 | | 2 | | |
| 西分署 | 12 | | 1 | 5 | 4 | 1 | 1 | | |
| 東分署 | 12 | | | 3 | 6 | | 3 | | |
| 派遣 | 1 | | | | | 1 | | | 防災航空隊 |
| 入校 | 3 | | | | | 1 | 2 | | 消防学校(初任教育)2名 救急救命士研修1名 |

(2) 階級別年齢構成

(令和3年4月1日現在)

| 階級 年齢 | 計 | 消 防 吏 員 | | | | | | | その他 の職員 |
|----------|------|---------|------|------|------|------|------|------|------------|
| | | 司令長 | 司 令 | 司令補 | 士 長 | 副士長 | 消防士 | 小 計 | |
| 合 計 | 87 | 1 | 8 | 25 | 33 | 7 | 11 | 85 | 2 |
| 18 歳 | | | | | | | | | |
| 19 歳 | | | | | | | | | |
| 20 歳 | 1 | | | | | | 1 | 1 | |
| 21 歳 | 1 | | | | | | 1 | 1 | |
| 22 歳 | 2 | | | | | | 2 | 2 | |
| 23 歳 | 2 | | | | | | 2 | 2 | |
| 24 歳 | 1 | | | | | | 1 | 1 | |
| 25 歳 | 2 | | | | | | 2 | 2 | |
| 26 歳 | 2 | | | | | | 2 | 2 | |
| 27 歳 | 1 | | | | | 1 | | 1 | |
| 28 歳 | 3 | | | | | 3 | | 3 | |
| 29 歳 | 3 | | | | 1 | 2 | | 3 | |
| 30 歳 | | | | | | | | | |
| 31 歳 | 1 | | | | | 1 | | 1 | |
| 32 歳 | 3 | | | | 3 | | | 3 | |
| 33 歳 | 6 | | | | 6 | | | 6 | |
| 34 歳 | 7 | | | | 7 | | | 7 | |
| 35 歳 | 2 | | | | 2 | | | 2 | |
| 36 歳 | 5 | | | | 5 | | | 5 | |
| 37 歳 | | | | | | | | | |
| 38 歳 | 4 | | | | 4 | | | 4 | |
| 39 歳 | 2 | | | | 2 | | | 2 | |
| 40 歳 | 7 | | | 4 | 3 | | | 7 | |
| 41 歳 | 3 | | | 3 | | | | 3 | |
| 42 歳 | 2 | | | 2 | | | | 2 | |
| 43 歳 | 2 | | | 2 | | | | 2 | |
| 44 歳 | 2 | | | 2 | | | | 2 | |
| 45 歳 | 2 | | | 2 | | | | 2 | |
| 46 歳 | 2 | | | 2 | | | | 2 | |
| 47 歳 | | | | | | | | | |
| 48 歳 | 2 | | | 2 | | | | 2 | |
| 49 歳 | 4 | | | 4 | | | | 4 | |
| 50 歳 | 2 | | | 2 | | | | 2 | |
| 51 歳 | 1 | | 1 | | | | | 1 | |
| 52 歳 | 3 | | 2 | | | | | 2 | 1 |
| 53 歳 | 2 | | 2 | | | | | 2 | |
| 54 歳 | | | | | | | | | |
| 55 歳 | 1 | | 1 | | | | | 1 | |
| 56 歳 | | | | | | | | | |
| 57 歳 | | | | | | | | | |
| 58 歳 | | | | | | | | | |
| 59 歳 | 3 | 1 | 2 | | | | | 3 | |
| 60 歳 | 1 | | | | | | | | 1 |
| 平均年齢 | 38.4 | 59.0 | 54.3 | 44.6 | 35.2 | 28.6 | 23.4 | 38.0 | 56.0 |

(3)職員教養状況

(令和3年 3月31日現在)

| 機関名 | 種別 | 年度 | | | | |
|---------------|-------------|-----|-----|-----|----|----|
| | | H28 | H29 | H30 | R1 | R2 |
| 大分県消防学校 | 初任科 | 2 | 3 | 2 | 2 | 1 |
| | 救急科 | 3 | 3 | 2 | 2 | 1 |
| | 救助科 | 3 | | 3 | | 3 |
| | 予防査察科 | 2 | | 2 | | 2 |
| | 警防課程 | | | | 2 | |
| | 火災調査課程 | | 1 | | 1 | |
| | 特殊災害科 | | 2 | | 2 | |
| | 初級幹部科 | | | | | |
| | 中級幹部科 | | | | | |
| | 上級幹部科 | | | | | |
| | 特殊技能講習 | | | | | |
| | 操法指導者研修 | 3 | | 3 | | |
| | 訓練礼式指導者研修 | | | | 3 | |
| | 口頭指導研修 | — | — | 2 | 2 | 2 |
| | ビデオ喉頭鏡研修 | — | — | 7 | | 1 |
| 応急手当指導員講習 | — | — | — | 2 | 1 | |
| 九州救急救命 研修所 | 救急救命士 | 2 | 2 | 2 | 1 | 1 |
| | 指導救命士養成研修 | 1 | 1 | | 1 | |
| その他の委託機関 | 気管挿管病院実習 | 1 | 1 | 1 | 1 | 1 |
| | ビデオ喉頭鏡 病院実習 | — | — | 7 | | 2 |
| | 潜水士 | 4 | 4 | 4 | 2 | |
| | 小型クレーン・玉掛講習 | 3 | 3 | 3 | 2 | 2 |
| | 巻上機運転講習 | — | — | 3 | 3 | 3 |
| | 救急救命士処置拡大講習 | 12 | | | | |
| | 救急救命士業務実地修練 | — | — | — | 1 | |
| | 九州地区警防実務研修 | 1 | | | | |
| | 九州地区予防実務研修 | | 1 | | 1 | |
| | 運転技能者課程 | 1 | 1 | 1 | | |
| 計 | 38 | 22 | 42 | 28 | 20 | |

第 3 章 施 設

1. 消防庁舎等の現況

| 名 称 | 所 在 地 | 構 造 | 建物面積 |
|-------------------|----------------------------|-----------------------|-------------------------|
| | | | 敷地面積 |
| 豊後大野市 消防本部・消防署 | 豊後大野市三重町内田2827番地1 | 鉄筋コンクリート造 一部鉄骨造2階建 | 1,791.52 m ² |
| | | | 4,895.50 m ² |
| 南 分 署 | 豊後大野市緒方町上自在384番地 | 鉄骨造平屋 | 216.75 m ² |
| | | | 973.56 m ² |
| 西 分 署 | 豊後大野市大野町大原1293番地 | 木造平屋 | 271.62 m ² |
| | | | 1,396.85 m ² |
| 東 分 署 | 豊後大野市犬飼町下津尾4042番地1 | 木造2階建 | 306.00 m ² |
| | | | 870.00 m ² |
| 訓 練 塔 | 豊後大野市三重町内田2827番地1 | 鉄骨造4階建及び 2階建 | 主塔高さ 18m 副塔高さ8.2m |
| 無 線 局 舎 | 豊後大野市三重町松尾1199番地1 (佩楯山) | 鉄骨造平屋 | 5.66 m ² |
| 防 災 倉 庫 | 豊後大野市三重町内田2827番地1 | 鉄骨造平屋 | 24.00 m ² |

2. 車両

令和3年4月1日現在

| 詳細 車両名 | 登録年 登録番号 | 車種別 ポンプ車分類等 | メーカー名 ポンプメーカー名 | 型式 車両総重量 | 呼出名称 | 経過年数 配置場所 |
|---------------------|---------------------------|----------------------|-------------------|-------------------------|------------------|--------------|
| 1号車 | 平成26年3月10日 大分830や119 | 普通 水Ⅱ型(2t積水) | 日野 日本機械工業 | SDG-GX7JGAA改 10330kg | しょうぼう みえ 1 | 7年0月 本署 |
| 2号車 | 令和3年3月22日 大分800す5396 | 普通4WD CD-1型 | 日野 日本機械工業 | 2KG-XZU685M 6315kg | しょうぼう みえ 2 | 0年0月 本署 |
| 救助工作車 | 平成21年3月13日 大分830は119 | 普通4WD クレーン、ウインチ他 | 日野 救助工作車Ⅱ型 | BDJ-GX7JGWA改 10865kg | しょうぼう みえ 3 | 12年0月 本署 |
| 救急三重 | 令和2年3月18日 大分800す4911 | 普通4WD 除細動器他 | トヨタ 高規格救急自動車 | CBF-TRH226S 3275kg | きゅうきゅう みえ 1 | 1年0月 本署 |
| 指揮車 | 平成23年3月25日 大分800さ9965 | 普通4WD 指揮車 | 日産 | DBA-NT31 1785kg | しょうぼう みえ 6 | 10年0月 本署 |
| 火災原因調査車 | 平成30年2月15日 大分800す3871 | 普通4WD 原因調査車 | トヨタ | CBF-TRH226K 2790kg | しょうぼう みえ 5 | 3年1月 本署 |
| 査察車 | 平成22年3月16日 大分880あ502 | 軽四4WD 予防査察車 | ダイハツ | EBD-S331V 1420kg | しょうぼう みえ 4 | 11年0月 本署 |
| 多目的消防用車両 | 平成29年9月29日 大分480そ6110 | 軽四4WD 人員輸送兼用 | ダイハツ | EBD-S331V 1410kg | しょうぼう みえ 11 | 3年6月 本署 |
| 支援車 | 平成26年1月31日 大分880あ911 | 軽四4WD 人員輸送兼用 | ダイハツ | EBD-S331V 1440kg | しょうぼう みえ 7 | 7年2月 本署 |
| 広報車 | 平成22年12月17日 大分480く5210 | 軽四4WD 人員輸送兼用 | ダイハツ | EBD-S331V 1400kg | しょうぼう みえ 10 | 10年3月 本署 |
| 資機材搬送車 (最大積載量3t) | 平成28年10月28日 大分830せ2016 | 普通4WD 資機材搬送 | 日野 | TKG-XZU685M 6355kg | しょうぼう みえ 8 | 4年5月 本署 |
| 資機材搬送車 (最大積載量1t) | 平成12年9月7日 大分800さ5548 | 普通4WD 資機材搬送 | トヨタ | GC-KM85 2535kg | 呼出名称なし | 20年6月 本署 |
| 消防緒方 | 平成22年3月17日 大分830ふ119 | 普通4WD 水Ⅰ型(1.5t積水) | 日野 日本機械工業 | BDG-GX7JGWA改 9700kg | しょうぼう おがた 1 | 11年0月 南分署 |
| 救急緒方 | 平成28年11月17日 大分800す3201 | 普通 除細動器他 | トヨタ 高規格救急自動車 | CBF-TRH226S 3265kg | きゅうきゅう おがた 1 | 4年4月 南分署 |
| 南指揮車 | 平成26年1月31日 大分880あ912 | 軽四4WD 人員輸送兼用 | ダイハツ | EBD-S331V 1440kg | しょうぼう おがた 2 | 7年2月 南分署 |
| 消防大野 | 平成19年2月26日 大分830ぬ119 | 普通4WD 水Ⅰ型(1.5t積水) | 日野 GMいちばら工業 | ADG-GX7JGWA改 9480kg | しょうぼう おおの 1 | 14年1月 西分署 |
| 救急大野 | 令和3年1月20日 大分800す5296 | 普通4WD 除細動器他 | トヨタ 高規格救急自動車 | 3BF-TRH226S 3245kg | きゅうきゅう おおの 1 | 0年2月 西分署 |
| 西指揮車 | 平成19年8月29日 大分880あ260 | 軽四4WD 人員輸送兼用 | ダイハツ | LE-S330V 1420kg | しょうぼう おおの 2 | 13年7月 西分署 |
| 消防犬飼 | 平成19年2月26日 大分830に119 | 普通4WD 水Ⅰ型(1.5t積水) | 日野 日本機械工業 | ADG-GX7JGWA改 9810kg | しょうぼう いぬかい 1 | 14年1月 東分署 |
| 救急犬飼 | 平成27年10月1日 大分800す2563 | 普通4WD 除細動器他 | トヨタ 高規格救急自動車 | CBF-TRH226S 3235kg | きゅうきゅう いぬかい 1 | 5年6月 東分署 |
| 東指揮車 | 平成19年8月29日 大分880あ259 | 軽四4WD 人員輸送兼用 | ダイハツ | LE-S330V 1420kg | しょうぼう いぬかい 2 | 13年7月 東分署 |

3. 消防無線一覧

| 無線名 | 詳細 | 基地局 | 移動局 | | |
|--------|----|-----|-------|----|----|
| | | | 卓上型固定 | 車載 | 携帯 |
| デジタル無線 | | 1 | 4 | 22 | 45 |

4. 消防水利の現況

| 区分 | | 町別 | | | | | | | |
|------|----------------------|-------|-----|-----|-----|-----|-----|-----|-----|
| | | 計 | 三重町 | 清川町 | 緒方町 | 朝地町 | 大野町 | 千歳町 | 犬飼町 |
| 現有数計 | | 1,811 | 559 | 92 | 220 | 183 | 269 | 205 | 283 |
| 消火栓 | 公設 | 755 | 310 | 22 | 64 | 0 | 64 | 127 | 168 |
| 防火水槽 | 40 m ³ 以上 | 3 | 0 | 0 | 1 | 0 | 2 | 0 | 0 |
| | 40 m ³ | 748 | 163 | 60 | 130 | 123 | 143 | 30 | 99 |
| | 40 m ³ 未満 | 109 | 36 | 2 | 3 | 20 | 14 | 34 | 0 |
| その他 | 河川 プール等 | 196 | 50 | 8 | 22 | 40 | 46 | 14 | 16 |

第 4 章 消 防 団

1. 豊後大野市消防団組織図

令和3年4月1日現在

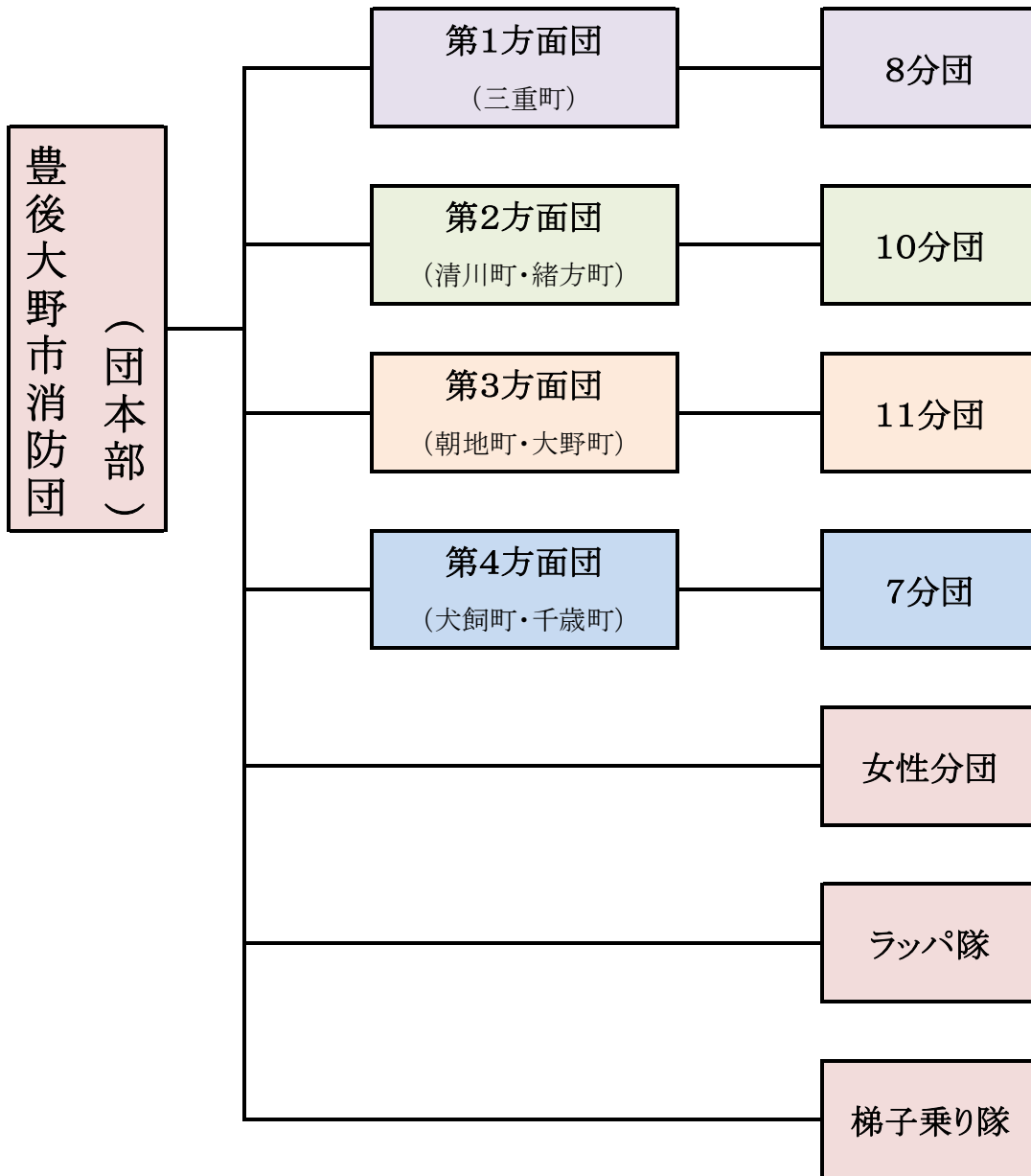

| | |
|-------|-----------|
| 方面団数 | 4方面団 |
| 分 団 数 | 36分団＋女性分団 |

2. 消防団の現況

(1) 年齢別職名別消防団員数

集計条件:集計日=R03/04/01

| | | 団長 | 副団長 | 分団長 | 副分団長 | 部長 | 班長 | 団員 | 合計 |
|---------|-------------|------|------|------|------|----|------|------|------|
| 年 齢 | 20歳未満 | | | | | | | 14 | 14 |
| | 20歳以上～25歳未満 | | | | | | | 23 | 23 |
| | 25歳以上～30歳未満 | | | | | | 10 | 46 | 56 |
| | 30歳以上～35歳未満 | | | | 1 | | 18 | 79 | 98 |
| | 35歳以上～40歳未満 | | | 3 | 2 | | 35 | 116 | 156 |
| | 40歳以上～45歳未満 | | | 16 | 14 | | 68 | 128 | 226 |
| | 45歳以上～50歳未満 | | | 23 | 15 | | 49 | 110 | 197 |
| | 50歳以上～55歳未満 | | | 15 | 5 | | 14 | 86 | 120 |
| | 55歳以上～60歳未満 | 1 | 3 | 11 | 2 | | 8 | 42 | 67 |
| | 60歳以上～65歳未満 | | 1 | | | | 1 | 7 | 9 |
| | 65歳以上 | | 1 | | | | | 6 | 7 |
| 合 計 | | 1 | 5 | 68 | 39 | | 203 | 657 | 973 |
| 平 均 年 齢 | | 56.0 | 60.0 | 48.2 | 45.5 | | 41.9 | 41.3 | 42.2 |

年齢別消防団員数グラフ

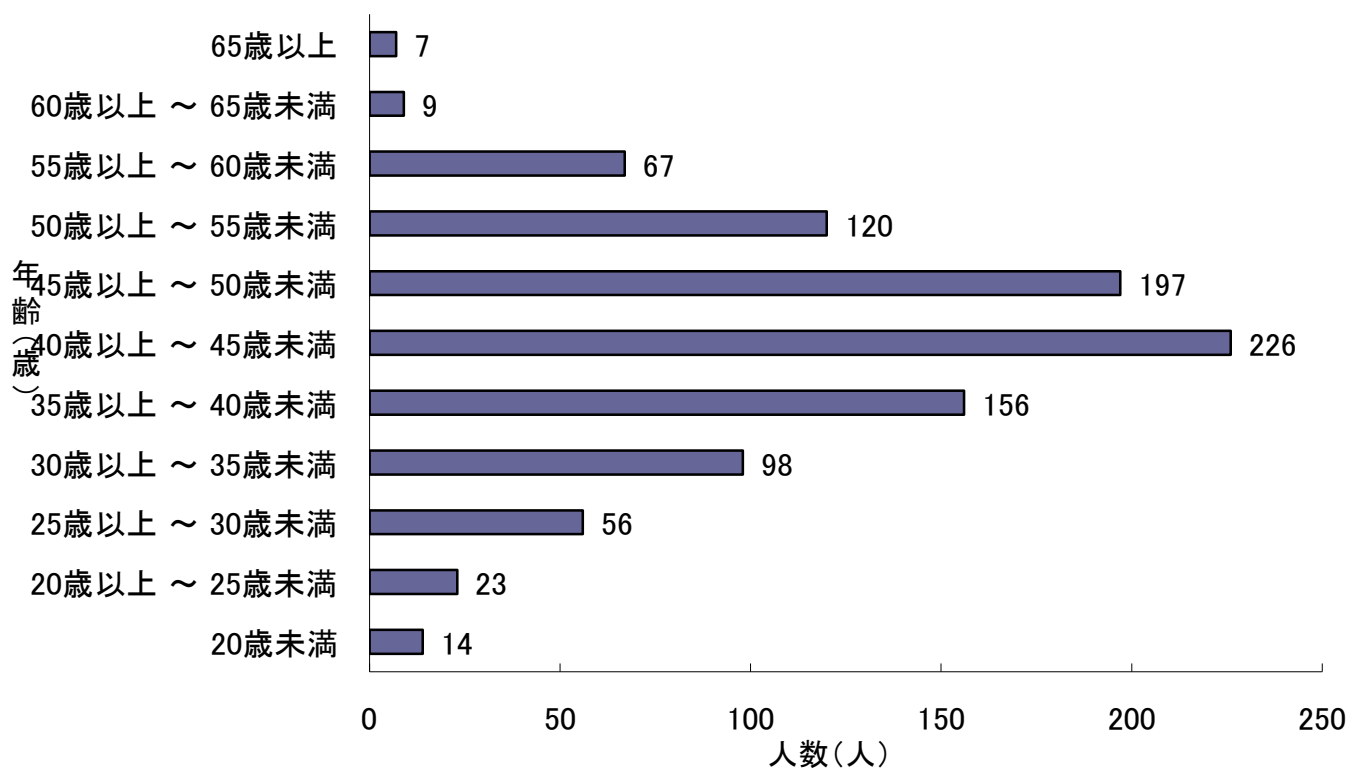

(2)在職年数別職名別消防団員数

集計条件:集計日=R03/04/01

| | | 団長 | 副団長 | 分団長 | 副分団長 | 部長 | 班長 | 団員 | 合計 |
|--------|-------------|------|------|------|------|----|------|------|------|
| 在 職 | 5年未満 | | | | 1 | | 14 | 131 | 146 |
| | 5年以上～10年未満 | | | 2 | 4 | | 47 | 120 | 173 |
| | 10年以上～15年未満 | | | 3 | 8 | | 45 | 103 | 159 |
| | 15年以上～20年未満 | | | 14 | 12 | | 40 | 108 | 174 |
| | 20年以上～25年未満 | | | 21 | 9 | | 45 | 84 | 159 |
| | 25年以上～30年未満 | | | 16 | 5 | | 9 | 70 | 100 |
| | 30年以上～35年未満 | 1 | 2 | 8 | | | 3 | 27 | 41 |
| | 35年以上～40年未満 | | 2 | 4 | | | | 11 | 17 |
| | 40年以上～45年未満 | | | | | | | 3 | 3 |
| | 45年以上 | | 1 | | | | | | 1 |
| 合計 | | 1 | 5 | 68 | 39 | | 203 | 657 | 973 |
| 平均在職年数 | | 30.0 | 36.6 | 23.2 | 16.4 | | 14.4 | 14.0 | 15.0 |

在職年数別消防団数グラフ

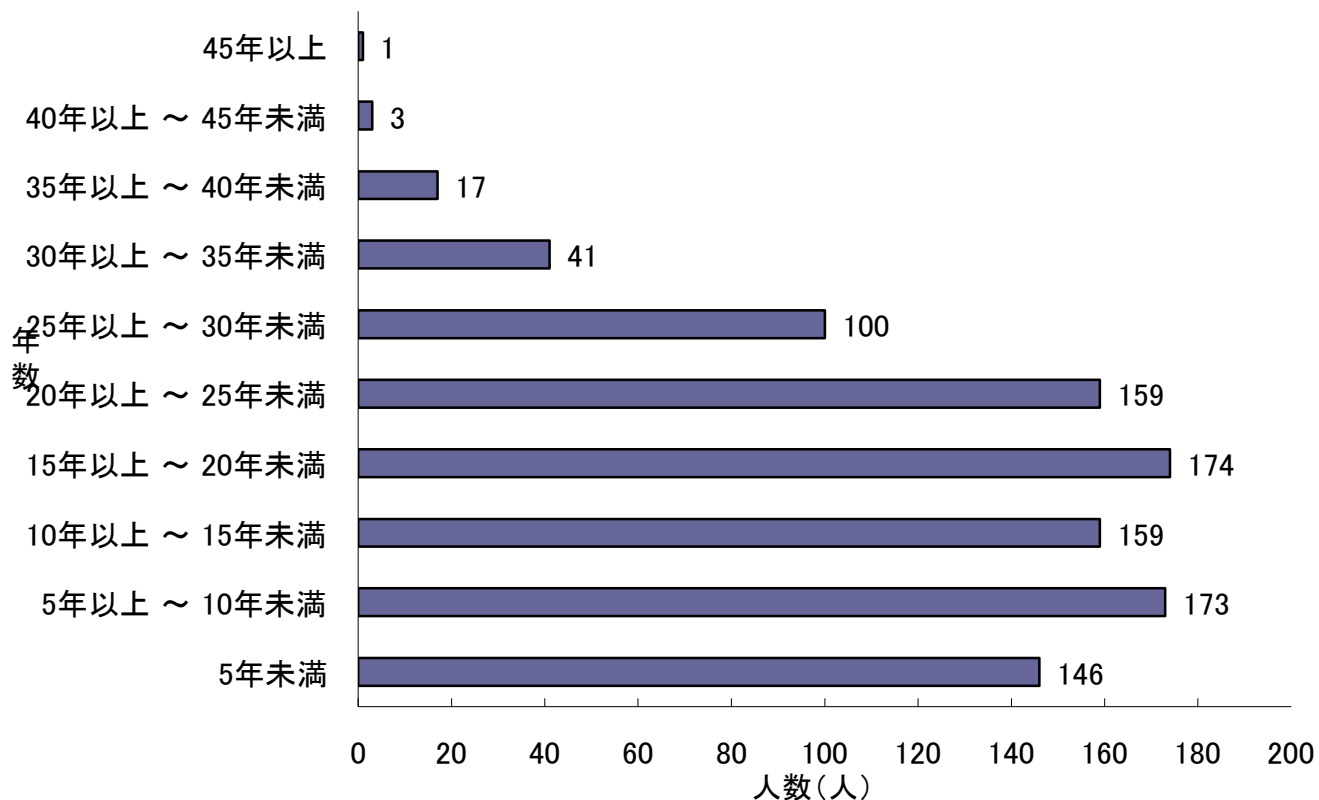

(3) 消防団員及び消防団車両の配置状況

令和3年4月1日現在

| | | 団員(階級) | | | | | | 団車両 | | | | |
|-------|-------|--------|----|-----|-----|------|-----|-----|-----|------|-----|-----|
| | | 団員数 | 団長 | 副団長 | 分団長 | 副分団長 | 班長 | 団員 | 配備数 | ポンプ車 | 積載車 | その他 |
| | 団本部 | 5 | 1 | 1 | 2 | | | 1 | 2 | | | 2 |
| | 女性分団 | 24 | | | 1 | 1 | 1 | 21 | | | | |
| 第1方面団 | 方面団本部 | 9 | | 1 | 8 | | | | | | | |
| | 第1分団 | 26 | | | 1 | 1 | 6 | 18 | 2 | 1 | 1 | |
| | 第2分団 | 36 | | | 1 | 2 | 6 | 27 | 2 | | 2 | |
| | 第3分団 | 54 | | | 1 | 1 | 6 | 46 | 3 | | 3 | |
| | 第4分団 | 41 | | | 1 | 1 | 6 | 33 | 2 | 1 | 1 | |
| | 第5分団 | 23 | | | 1 | 2 | 6 | 14 | 2 | | 2 | |
| | 第6分団 | 29 | | | 1 | 1 | 6 | 21 | 2 | | 2 | |
| | 第7分団 | 23 | | | 1 | 1 | 6 | 15 | 2 | | 2 | |
| | 第8分団 | 34 | | | 1 | 1 | 6 | 26 | 2 | | 2 | |
| 第2方面団 | 方面団本部 | 9 | | 1 | 8 | | | | | | | |
| | 第1分団 | 19 | | | 1 | 1 | 4 | 13 | 1 | | 1 | |
| | 第2分団 | 23 | | | 1 | 1 | 3 | 18 | 1 | 1 | | |
| | 第3分団 | 16 | | | 1 | 1 | 5 | 9 | 1 | | 1 | |
| | 第4分団 | 18 | | | 1 | 1 | 3 | 13 | 1 | | 1 | |
| | 第5分団 | 20 | | | 1 | 1 | 3 | 15 | 2 | | 2 | |
| | 第6分団 | 27 | | | 1 | 1 | 9 | 16 | 1 | | 1 | |
| | 第7分団 | 29 | | | 1 | 1 | 2 | 25 | 2 | | 2 | |
| | 第8分団 | 23 | | | 1 | 1 | 5 | 16 | 1 | 1 | | |
| | 第9分団 | 36 | | | 1 | 1 | 9 | 25 | 2 | 1 | 1 | |
| | 第10分団 | 37 | | | 1 | 1 | 10 | 25 | 2 | | 2 | |
| 第3方面団 | 方面団本部 | 8 | | 1 | 7 | | | | | | | |
| | 第1分団 | 17 | | | 1 | 1 | 5 | 10 | 1 | 1 | | |
| | 第2分団 | 18 | | | 1 | 1 | 4 | 12 | 1 | | 1 | |
| | 第3分団 | 19 | | | 1 | 1 | 5 | 12 | 1 | | 1 | |
| | 第4分団 | 17 | | | 1 | 1 | 4 | 11 | 1 | | 1 | |
| | 第5分団 | 19 | | | 1 | 1 | 5 | 12 | 1 | | 1 | |
| | 第6分団 | 15 | | | 1 | 1 | 4 | 9 | 1 | | 1 | |
| | 第7分団 | 20 | | | 1 | 1 | 4 | 14 | 1 | 1 | | |
| | 第8分団 | 20 | | | 1 | 1 | 7 | 11 | 1 | | 1 | |
| | 第9分団 | 22 | | | 1 | 1 | 8 | 12 | 1 | | 1 | |
| | 第10分団 | 22 | | | 1 | 1 | 8 | 12 | 1 | | 1 | |
| | 第11分団 | 22 | | | 1 | 1 | 6 | 14 | 2 | | 2 | |
| 第4方面団 | 方面団本部 | 7 | | 1 | 6 | | | | | | | |
| | 第1分団 | 21 | | | 1 | 1 | 5 | 14 | 2 | | 2 | |
| | 第2分団 | 28 | | | 1 | 1 | 6 | 20 | 2 | | 2 | |
| | 第3分団 | 26 | | | 1 | 1 | 6 | 18 | 2 | 1 | 1 | |
| | 第4分団 | 17 | | | 1 | 1 | 4 | 11 | 1 | | 1 | |
| | 第5分団 | 18 | | | 1 | 1 | 4 | 12 | 1 | | 1 | |
| | 第6分団 | 40 | | | 1 | 1 | 8 | 30 | 2 | | 2 | |
| | 第7分団 | 36 | | | 1 | 1 | 8 | 26 | 3 | 1 | 2 | |
| 総計 | 973 | 1 | 5 | 68 | 39 | 203 | 657 | 58 | 9 | 47 | 2 | |

第 5 章 予 防

予防業務については、市内ケーブルテレビ及び音声告知放送を活用して火災予防の啓発や住宅用火災警報器の設置及び維持管理の必要性を呼びかけた。また、土木事務所等の関係行政機関と連携を図りながら査察を実施し、防火対策の徹底を指導した。

防火対象物数（150㎡以上）：1227棟・査察実施数：78棟

危険物業務については、各種申請等の処理を行うとともに、管内危険物施設への査察を実施し、施設の維持管理及び危険物貯蔵取扱いの保安体制について指導を行った。また、給油取扱所を中心にガソリン等の危険物運搬容器の適正利用について指導したほか、警察署・保健所と合同で危険物運搬車両等への査察を実施した。

火薬類の事務については、譲受・消費許可証を交付するにあたり、発破現場への立入検査を行い、事故発生の防止に努めた。

令和2年末の危険物施設数：159、査察施設数：58

1. 危険物及び火薬類等の事務処理状況

(1) 危険物施設事務処理状況

| 区分 | 施設別 | | 貯 蔵 所 | | | | | | | 取 扱 所 | | | 合 計 |
|-------------|-----------|-----|-------|-----------|-----------|-----------|-----------|-----------|-----|-------|-----|-----|-----|
| | 製 造 所 | | 屋 内 | 屋 外 タ ン ク | 屋 内 タ ン ク | 地 下 タ ン ク | 簡 易 タ ン ク | 移 動 タ ン ク | 屋 外 | 給 油 | 販 売 | 一 般 | |
| 全 施 設 数 | 1 | | 7 | 40 | 1 | 15 | | 30 | 4 | 40 | | 21 | 159 |
| 申 請 処 理 件 数 | 許 可 | 設 置 | | | | | | | | | | | |
| | | 変 更 | | | | | | 3 | | 8 | | 1 | 12 |
| | 完成検査前検査 | | | | | | | 1 | | | | | 1 |
| | 完成検査 | 設 置 | | | | | | | | | | | |
| | | 変 更 | | | | | | 3 | | 8 | | 1 | 12 |
| | 仮使用承認 | | | | | | | | | | | | |
| 仮貯蔵・仮取扱 | | | | | | | | | 8 | | | | 8 |
| 予防規程認可 | | | | | | | | | 12 | | | | 12 |
| 届 出 受 理 件 数 | 譲渡引渡届 | | | | | | | 3 | | | | | 3 |
| | 種類数量変更届 | | | | | | | 2 | | | | 1 | 3 |
| | 廃止届 | | | | | 2 | | | | | | | 2 |
| | 使用休止届 | | | | | | | | | 2 | | 2 | 4 |
| | 使用再開届 | | | | | | | | | | | | |
| | 保安監督者選解任届 | | | | | | | | | 3 | | 1 | 4 |
| | 名称等変更届 | | | 2 | 3 | | 1 | | 4 | 4 | | 4 | 18 |
| 危険物簡易変更届 | | | | | | | | | 6 | | 1 | 7 | |
| 立 入 検 査 | | | 4 | 11 | | 4 | | 7 | 2 | 21 | | 9 | 58 |

(2) 火薬類事務処理状況

| 区分 | | 許可別 | | 譲受消費許可 | 煙火消費許可 | 廃棄許可 | 合計 |
|--------|--------|--------|------|--------|--------|------|----|
| | | 譲渡許可 | 譲受許可 | | | | |
| 申請処理件数 | 許可 | | 2 | 11 | | 1 | 14 |
| | 許可証再交付 | | | | | | |
| | 許可証書換 | | | | | | |
| 届出件数 | 申請変更届 | | | | | | |
| | 保安責任者 | 選任・解任届 | | 7 | | | 7 |
| | | 継続届 | | | 4 | | |
| 立入検査 | | | | 5 | | | 5 |

(3) 少量危険物、圧縮アセチレンガス等届出状況

| 区分 | 少量危険物 | | 指定可燃物 | 圧縮アセチレンガス | 無水硫酸 | 液化石油ガス | 生石灰 | 毒物及び劇物 |
|------|-------|-----|-------|-----------|------|--------|-----|--------|
| | 貯蔵取扱届 | 廃止届 | | | | | | |
| 届出件数 | 21 | 1 | 2 | 6 | | | | |

2. 防火対象物

(1) 令別表第1の防火対象物数 (延面積150㎡以上)

| 防火対象物 | | 町 別 | 計 | 三重町 | 緒方町 | 清川町 | 大野町 | 千歳町 | 犬飼町 | 朝地町 |
|-------|---|--------------------------|-----|-----|-----|-----|-----|-----|-----|-----|
| | | 豊後大野市 合計 | | | | | | | | |
| 1 | イ | 劇場等 | 5 | 2 | 1 | | 1 | 1 | | |
| | ロ | 集会場 | 59 | 20 | 11 | 3 | 10 | 8 | 5 | 2 |
| 2 | イ | ナイトクラブ等 | | | | | | | | |
| | ロ | 遊技場等 | 3 | 3 | | | | | | |
| | ハ | 性風俗関連特殊営業等 | | | | | | | | |
| | ニ | カラオケボックス等 | 1 | 1 | | | | | | |
| 3 | イ | 料理店等 | 1 | 1 | | | | | | |
| | ロ | 飲食店等 | 21 | 14 | 2 | | 1 | 1 | | 3 |
| 4 | | 百貨店等 | 63 | 42 | 9 | 1 | 5 | 1 | 3 | 2 |
| 5 | イ | 旅館等 | 10 | 5 | 1 | 1 | 2 | | 1 | |
| | ロ | 寄宿舎等 | 164 | 136 | 13 | | 5 | 2 | 6 | 2 |
| 6 | イ | 病院等 | 28 | 21 | 3 | | 1 | | 3 | |
| | ロ | 老人福祉施設等 | 53 | 23 | 3 | 2 | 10 | 7 | 5 | 3 |
| | ハ | 老人デイサービス等 | 53 | 23 | 3 | 3 | 4 | 3 | 15 | 2 |
| | ニ | 幼稚園等 | 7 | 3 | | | 1 | 1 | 2 | |
| 7 | | 学校等 | 87 | 48 | 5 | 5 | 8 | 6 | 5 | 10 |
| 8 | | 図書館等 | 7 | | 4 | | | 1 | | 2 |
| 9 | イ | 蒸気浴場等 | | | | | | | | |
| | ロ | イ以外の公衆浴場等 | | | | | | | | |
| 10 | | 車両の停車場 | 1 | 1 | | | | | | |
| 11 | | 神社等 | 27 | 15 | 3 | 3 | 3 | 2 | 1 | |
| 12 | イ | 工場等 | 154 | 71 | 9 | 8 | 28 | 9 | 20 | 9 |
| | ロ | 映画スタジオ | | | | | | | | |
| 13 | イ | 駐車場等 | 14 | 9 | | | | 3 | 2 | |
| | ロ | 飛行機の格納庫 | 2 | | | | 2 | | | |
| 14 | | 倉庫等 | 96 | 44 | 7 | 11 | 15 | 8 | 6 | 5 |
| 15 | | その他の事業場 | 236 | 116 | 19 | 20 | 33 | 19 | 18 | 11 |
| 16 | イ | 複合用途防火対象物 (特定用途防火対象物) | 76 | 44 | 8 | 2 | 6 | 3 | 9 | 4 |
| | ロ | イ以外の 複合用途防火対象物 | 52 | 30 | 5 | | 7 | 3 | 7 | |

(2) 中高層建築物(3階以上)の現況

| 町 別 防火対象物 | | 合 計 | | 三重町 | | 緒方町 | | 清川町 | | 大野町 | | 千歳町 | | 犬飼町 | | 朝地町 | |
|--------------|----------------------------|-----|------|-----|------|-----|------|-----|------|-----|------|-----|------|-----|------|-----|------|
| | | 3階 | 4階以上 | 3階 | 4階以上 | 3階 | 4階以上 | 3階 | 4階以上 | 3階 | 4階以上 | 3階 | 4階以上 | 3階 | 4階以上 | 3階 | 4階以上 |
| 豊後大野市 合計 | | 90 | 47 | 53 | 41 | 6 | 3 | | | 8 | 1 | 5 | | 15 | 2 | 3 | |
| 1 | イ 劇場等 | | 1 | | 1 | | | | | | | | | | | | |
| | ロ 集会場 | 1 | | | | | | | | 1 | | | | | | | |
| 2 | イ ナイトクラブ等 | | | | | | | | | | | | | | | | |
| | ロ 遊技場等 | | | | | | | | | | | | | | | | |
| | ハ 性風俗関連特殊営業等 | | | | | | | | | | | | | | | | |
| | ニ カラオケボックス等 | | | | | | | | | | | | | | | | |
| 3 | イ 料理店等 | 1 | | 1 | | | | | | | | | | | | | |
| | ロ 飲食店等 | | | | | | | | | | | | | | | | |
| 4 | 百貨店等 | 1 | | | | | | | | | | | | 1 | | | |
| 5 | イ 旅館等 | | 2 | | 2 | | | | | | | | | | | | |
| | ロ 寄宿舎等 | 35 | 22 | 24 | 19 | 3 | 1 | | | 1 | 1 | 2 | | 5 | 1 | | |
| 6 | イ 病院等 | 5 | 2 | 3 | 2 | 1 | | | | | | | | 1 | | | |
| | ロ 老人福祉施設等 | 2 | 3 | 1 | 2 | | 1 | | | 1 | | | | | | | |
| | ハ 老人デイサービス等 | 2 | | | | | | | | | | | | 2 | | | |
| | ニ 幼稚園等 | | | | | | | | | | | | | | | | |
| 7 | 学校等 | 15 | 3 | 9 | 2 | 1 | 1 | | | 2 | | 1 | | 2 | | | |
| 8 | 図書館等 | | | | | | | | | | | | | | | | |
| 9 | イ 蒸気浴場等 | | | | | | | | | | | | | | | | |
| | ロ イ以外の公衆浴場等 | | | | | | | | | | | | | | | | |
| 10 | 車両の停車場 | 1 | | 1 | | | | | | | | | | | | | |
| 11 | 神社等 | | | | | | | | | | | | | | | | |
| 12 | イ 工場等 | 3 | 1 | | | | | | | | | 2 | | | 1 | 1 | |
| | ロ 映画スタジオ | | | | | | | | | | | | | | | | |
| 13 | イ 駐車場等 | | | | | | | | | | | | | | | | |
| | ロ 飛行機の格納庫 | | | | | | | | | | | | | | | | |
| 14 | 倉庫等 | 1 | | | | | | | | 1 | | | | | | | |
| 15 | その他の事業場 | 9 | 4 | 6 | 4 | | | | | 2 | | | | 1 | | | |
| 16 | イ 複合用途防火対象物 (特定用途防火対象物) | 11 | 2 | 5 | 2 | 1 | | | | | | | | 3 | | 2 | |
| | ロ イ以外の 複合用途防火対象物 | 3 | 7 | 3 | 7 | | | | | | | | | | | | |

(3) 項別防火対象物の消防用設備等設置状況(No. 1)

| 消防用設備 防火対象物(項別) | | 防火 管 理 者 | 消 防 計 画 | 消 火 設 備 | | | |
|--------------------|----------------------------|-------------------|------------------|-----------------------|-----------------------|---------------------------------|---------------------------------|
| | | | | 屋 内 消 火 栓 | 屋 外 消 火 栓 | ス プ リ ン ク ラ ー | 動 力 消 防 ポ ン プ |
| 豊後大野市 合計 | | 210 | 209 | 114 | 23 | 98 | 4 |
| 1 | イ 劇場等 | 1 | 1 | | | 1 | |
| | ロ 集会場 | 18 | 17 | 5 | | 1 | |
| 2 | イ ナイトクラブ等 | | | | | | |
| | ロ 遊技場等 | 3 | 3 | 2 | | | |
| | ハ 性風俗関連特殊営業等 | | | | | | |
| | ニ カラオケボックス等 | 1 | 1 | | | | |
| 3 | イ 料理店等 | | | | | | |
| | ロ 飲食店等 | 2 | 2 | | | | |
| 4 | 百貨店等 | 33 | 33 | 7 | | 4 | |
| 5 | イ 旅館等 | 6 | 6 | 2 | 1 | | |
| | ロ 寄宿舎等 | 8 | 8 | 5 | | | |
| 6 | イ 病院等 | 9 | 9 | 4 | | 10 | |
| | ロ 老人福祉施設等 | 36 | 36 | 11 | 1 | 68 | |
| | ハ 老人デイサービス等 | 24 | 24 | 4 | | 10 | |
| | ニ 幼稚園等 | | | | | | |
| 7 | 学校等 | 20 | 20 | 34 | 10 | | |
| 8 | 図書館等 | 4 | 4 | 2 | | | |
| 9 | イ 蒸気浴場等 | | | | | | |
| | ロ イ以外の公衆浴場等 | | | | | | |
| 10 | 車両の停車場 | | | | | | |
| 11 | 神社等 | 3 | 3 | | | | |
| 12 | イ 工場等 | 10 | 10 | 17 | 9 | | 2 |
| | ロ 映画スタジオ | | | | | | |
| 13 | イ 駐車場等 | | | | | | |
| | ロ 飛行機の格納庫 | | | | | | |
| 14 | 倉庫等 | 1 | 1 | 2 | 1 | | 1 |
| 15 | その他の事業場 | 15 | 15 | 10 | | | 1 |
| 16 | イ 複合用途防火対象物 (特定用途防火対象物) | 15 | 15 | 9 | | 4 | |
| | ロ イ以外の 複合用途防火対象物 | 1 | 1 | | 1 | | |

(3) 項別防火対象物の消防用設備等設置状況(No. 2)

| 消防用設備 防火対象物(項別) | | 警 報 設 備 | | | | | 避 難 設 備 | |
|--------------------|---|----------------------------|-----------------------|----------------------------|----------------------------|----------------------------|------------------|-------------|
| | | 自 動 火 災 報 知 | ガ ス 漏 警 報 | 漏 電 火 災 警 報 | 非 常 警 報 設 備 | 火 災 通 報 設 備 | 避 難 器 具 | 誘 導 灯 |
| 豊後大野市 合計 | | 665 | 3 | 4 | 292 | 278 | 94 | 557 |
| 1 | イ | 劇 場 等 | 2 | | | 5 | 1 | 2 |
| | ロ | 集 会 場 | 31 | | | 29 | 9 | 38 |
| 2 | イ | ナイトクラブ等 | | | | | | |
| | ロ | 遊 技 場 等 | 3 | | | 3 | 3 | 4 |
| | ハ | 性風俗関連特殊営業等 | | | | | | |
| 3 | イ | 料 理 店 等 | | | | 1 | 1 | 1 |
| | ロ | 飲 食 店 等 | 5 | | | 2 | 3 | 18 |
| 4 | | 百 貨 店 等 | 50 | | | 32 | 30 | 70 |
| 5 | イ | 旅 館 等 | 21 | | | 12 | 5 | 18 |
| | ロ | 寄 宿 舎 等 | 57 | | | 38 | 55 | 3 |
| 6 | イ | 病 院 等 | 25 | 1 | | 15 | 15 | 3 |
| | ロ | 老人福祉施設等 | 88 | | | 15 | 83 | 9 |
| | ハ | 老人デイサービス等 | 74 | | | 16 | 35 | 86 |
| | ニ | 幼 稚 園 等 | 4 | | | 2 | 1 | 1 |
| 7 | | 学 校 等 | 77 | | | 41 | 20 | 7 |
| 8 | | 図 書 館 等 | 7 | | 1 | | | 5 |
| 9 | イ | 蒸 気 浴 場 等 | | | | | | |
| | ロ | イ以外の公衆浴場等 | | | | | | |
| 10 | | 車 両 の 停 車 場 | | | | | | |
| 11 | | 神 社 等 | 1 | | | 8 | 3 | 3 |
| 12 | イ | 工 場 等 | 80 | | | 9 | 34 | 25 |
| | ロ | 映 画 スタジオ | | | | | | |
| 13 | イ | 駐 車 場 等 | 2 | | | | 1 | |
| | ロ | 飛 行 機 の 格 納 庫 | 2 | | | | | |
| 14 | | 倉 庫 等 | 21 | | 3 | 1 | 1 | 1 |
| 15 | | そ の 他 の 事 業 場 | 72 | 1 | | 34 | 28 | 2 |
| 16 | イ | 複合用途防火対象物 (特定用途防火対象物) | 37 | 1 | | 27 | 7 | 8 |
| | ロ | イ 以 外 の 複合用途防火対象物 | 4 | | | 2 | 1 | 2 |

3. 各種届出状況(消防法令・火災予防条例)

(1) 豊後大野市火災予防条例による届出状況

| 種 別 | 届 出 数 |
|-------------------------------|-------|
| 計 | 309 |
| ボ イ ラ ー ・ か ま ど 等 設 置 届 | 11 |
| 変 電 設 備 ・ ネ オ ン 管 等 の 設 備 | 26 |
| 防 火 対 象 物 使 用 開 始 届 | 14 |
| 火 災 と ま ぎ わ ら し い 煙 等 の 届 出 | 64 |
| 煙 火 の 打 ち 上 げ の 届 出 | 26 |
| 催 物 開 催 届 出 | |
| 水 道 断 減 水 の 届 出 | 1 |
| 道 路 通 行 止 等 の 届 出 | 167 |
| 水 素 ガ ス を 充 填 す る 気 球 の 設 置 届 | |

(2) 消防用設備状況

| 消防用設備の種類 | 着 工 届 | 設 置 届 | 検 査 済 証 |
|-------------|-------|-------|---------|
| 計 | 20 | 56 | 56 |
| 消 火 設 備 | 7 | 17 | 17 |
| 警 報 設 備 | 12 | 29 | 29 |
| 避 難 設 備 | | 9 | 9 |
| 火 災 通 報 設 備 | 1 | 1 | 1 |

(3) 防火管理者等の届出状況

| 種 別 | 届 出 数 |
|-------------------------------|-------|
| 計 | 688 |
| 防 火 管 理 者 選 解 任 届 出 | 56 |
| 消 防 計 画 作 成 届 出 | 56 |
| 消 防 用 設 備 等 点 検 結 果 報 告 書 届 出 | 576 |

(4) 指導書及び意見書の状況

| 種 別 | 件 数 |
|-----------------------------------|-----|
| 計 | 56 |
| 対 象 物 に 対 す る 指 導 書 (建 築 同 意 時) | 13 |
| 査 察 結 果 通 知 書 | 43 |

4. 気象の状況

(1) 月別温度・湿度状況

| 月別 項目 | 1月 | 2月 | 3月 | 4月 | 5月 | 6月 | 7月 | 8月 | 9月 | 10月 | 11月 | 12月 |
|----------|-------|-------|-------|-------|-------|-------|-------|-------|-------|-------|-------|-------|
| 温度(℃) | 6.90 | 7.00 | 10.40 | 12.40 | 19.30 | 23.00 | 24.40 | 28.10 | 22.60 | 16.60 | 12.60 | 5.00 |
| 5年間平均 | 1.38 | 1.40 | 2.08 | 2.48 | 3.86 | 4.60 | 4.88 | 5.62 | 4.52 | 3.32 | 2.52 | 1.00 |
| 湿度(%) | 74.90 | 71.60 | 68.70 | 63.10 | 70.30 | 81.10 | 86.30 | 77.50 | 82.00 | 79.60 | 79.00 | 70.60 |
| 5年間平均 | 63.62 | 62.88 | 59.46 | 59.26 | 59.70 | 65.82 | 69.22 | 67.36 | 70.36 | 69.12 | 67.50 | 65.24 |

(2) 月別風速・雨量状況

| 月別 項目 | 1月 | 2月 | 3月 | 4月 | 5月 | 6月 | 7月 | 8月 | 9月 | 10月 | 11月 | 12月 |
|----------|------|------|------|------|-------|-------|-------|-------|-------|-------|------|------|
| 風速 (m) | 1.7 | 1.8 | 2.1 | 2.3 | 2.0 | 1.6 | 1.5 | 1.8 | 1.7 | 1.4 | 1.4 | 1.5 |
| 5年間平均 | 1.5 | 1.7 | 1.6 | 1.6 | 1.5 | 1.3 | 1.3 | 1.4 | 1.2 | 1.1 | 1.0 | 1.3 |
| 雨量 (mm) | 49.5 | 85.5 | 46.5 | 44.0 | 143.0 | 246.0 | 362.5 | 38.5 | 299.0 | 73.5 | 52.0 | 10.5 |
| 5年間平均 | 32.5 | 36.1 | 70.6 | 53.1 | 84.7 | 207.8 | 255.0 | 129.3 | 345.6 | 170.0 | 28.5 | 33.5 |

第 6 章 消 防

1. 火 災 の 概 況

令和2年中の火災総出動件数（非火災を含む）は64件で、火災件数19件、建物焼損総面積1,276㎡、林野焼損総面積30a、損害総額は25,235千円となっている。また、火災による死者は2名、負傷者は2名であった。

前年と比較すると、火災の件数は3件増加し、建物焼損面積で839㎡増加、林野焼損面積79a減少し、損害額では14,228千円の増加となった。

火災種別でみると、建物火災が11件、林野火災は1件、車両・その他火災は7件となっている。

(1) 前年との対比

| 種 別 | 火 災 種 別 | 平 成 31 年 (令和元年) | 令 和 2 年 | 対 比 |
|-----------------------|-----------------|--------------------|---------|--------|
| 火災件数 | 建 物 火 災 | 5 | 11 | 6 |
| | 林 野 火 災 | 6 | 1 | △ 5 |
| | 車 両 ・ そ の 他 火 災 | 5 | 7 | 2 |
| | 合 計 | 16 | 19 | 3 |
| 損 害 額 (千 円) | | 11,007 | 25,235 | 14,228 |
| 焼損棟数 | 全 焼 | 4 | 11 | 7 |
| | 半 焼 | | | |
| | 部 分 焼 | 2 | 1 | △ 1 |
| | 合 計 | 6 | 12 | 6 |
| 面 積 | 建 物 (㎡) | 437.0 | 1,276.0 | 839.0 |
| | 林 野 (a) | 109.0 | 30.0 | △ 79.0 |
| 人的被害 | 死 者 | 1 | 2 | 1 |
| | 負 傷 者 | | 2 | 2 |
| り災状況 | り 災 世 帯 数 | 2 | 6 | 4 |
| | り 災 人 員 | 6 | 16 | 10 |
| 出動状況 | 消防署、出動延人員 | 137 | 309 | 172 |
| | 消防署、ポンプ出動台数 | 48 | 79 | 31 |
| 1 件 当 り 出 動 人 員 | | 8 | 16 | 8 |
| 1 件 当 り ポ ン プ 出 動 台 数 | | 3 | 4 | 1 |
| 1 件 当 り 損 害 額 (千 円) | | 688 | 1,328 | 640 |

(2) 月別火災状況

| 種別 月別 | 出火件数 | | | | | 焼損棟数 | | | | | | | | り災世帯 | | 死傷者 | | 焼損面積 | | |
|----------|------|----|----|----|-----|------|----|----|-----|----|----|----|-----|------|----|-----|----|------|-----------|-----------|
| | 計 | 建物 | 林野 | 車両 | その他 | 計 | 火元 | | | | 類焼 | | | | 世帯 | 人員 | 死者 | 負傷者 | 建物 (㎡) | 林野 (a) |
| | | | | | | | 全焼 | 半焼 | 部分焼 | ぼや | 全焼 | 半焼 | 部分焼 | ぼや | | | | | | |
| 1 | 2 | 1 | | 1 | | 1 | | | | 1 | | | | | | | | | 1.0 | |
| 2 | 1 | 1 | | | | 1 | | | | 1 | | | | | | | | | | |
| 3 | 3 | 3 | | | | 6 | 2 | | | 1 | 3 | | | 3 | 7 | | 1 | | 359.0 | |
| 4 | 1 | 1 | | | | 1 | | | | 1 | | | | | | | | | | |
| 5 | 1 | | | | 1 | | | | | | | | | | | | | | | |
| 6 | | | | | | | | | | | | | | | | | | | | |
| 7 | 2 | | | 2 | | | | | | | | | | | | 1 | | | | |
| 8 | | | | | | | | | | | | | | | | | | | | |
| 9 | | | | | | | | | | | | | | | | | | | | |
| 10 | | | | | | | | | | | | | | | | | | | | |
| 11 | 3 | 2 | | 1 | | 3 | 2 | | | | 1 | | | 3 | 8 | 1 | | | 418.0 | |
| 12 | 6 | 3 | 1 | | 2 | 6 | 2 | | 1 | | 3 | | | 2 | 3 | | 1 | | 498.0 | 30.0 |
| 合計 | 19 | 11 | 1 | 4 | 3 | 18 | 6 | | 1 | 4 | 7 | | | 8 | 18 | 2 | 2 | | 1,276.0 | 30.0 |

(3) 曜日別火災状況

| 種別 曜日別 | 出火件数 | | | | | 焼損棟数 | | | | | | | | り災世帯 | | 死傷者 | | 焼損面積 | | |
|-----------|------|----|----|----|-----|------|----|----|-----|----|----|----|-----|------|----|-----|----|------|-----------|-----------|
| | 計 | 建物 | 林野 | 車両 | その他 | 計 | 火元 | | | | 類焼 | | | | 世帯 | 人員 | 死者 | 負傷者 | 建物 (㎡) | 林野 (a) |
| | | | | | | | 全焼 | 半焼 | 部分焼 | ぼや | 全焼 | 半焼 | 部分焼 | ぼや | | | | | | |
| 日曜日 | 3 | 1 | | 1 | 1 | 1 | 1 | | | | | | | 1 | 2 | | | | 106.0 | |
| 月曜日 | 6 | 4 | 1 | 1 | | 8 | 2 | | 1 | 1 | 4 | | | 3 | 9 | | 1 | | 595.0 | 30.0 |
| 火曜日 | 4 | 3 | | | 1 | 3 | 1 | | | 2 | | | | 1 | 1 | | | | 184.0 | |
| 水曜日 | 2 | 1 | | 1 | | 4 | 1 | | | | 3 | | | 1 | 4 | 1 | 1 | | 252.0 | |
| 木曜日 | 2 | 1 | | 1 | | 1 | 1 | | | | | | | 1 | 1 | 1 | | | 139.0 | |
| 金曜日 | 1 | 1 | | | | 1 | | | | 1 | | | | 1 | 1 | | | | | |
| 土曜日 | 1 | | | | 1 | | | | | | | | | | | | | | | |
| 不明 | | | | | | | | | | | | | | | | | | | | |
| 合計 | 19 | 11 | 1 | 4 | 3 | 18 | 6 | | 1 | 4 | 7 | | | 8 | 18 | 2 | 2 | | 1,276.0 | 30.0 |

(4) 月別出動状況

| 種別 | 月別 | | | | | | | | | | | | |
|------|----|---|---|---|---|---|---|---|---|---|----|----|----|
| | 計 | 1 | 2 | 3 | 4 | 5 | 6 | 7 | 8 | 9 | 10 | 11 | 12 |
| 合計 | 64 | 4 | 6 | 7 | 5 | 6 | 4 | 3 | 7 | 1 | 5 | 8 | 8 |
| 建物火災 | 11 | 1 | 1 | 3 | 1 | | | | | | | 2 | 3 |
| 林野火災 | 1 | | | | | | | | | | | | 1 |
| 車両火災 | 4 | 1 | | | | | | 2 | | | | 1 | |
| その他 | 3 | | | | | 1 | | | | | | | 2 |
| 非火災 | 45 | 2 | 5 | 4 | 4 | 5 | 4 | 1 | 7 | 1 | 5 | 5 | 2 |

(5) 用途別出火原因数

| 用途別 | 区分 出火件数 | 出火原因 | | | | | | | | | | | |
|-------------|------------|------|-----|-----|-----|----|-----|--------|------|-----|--------|-----|------|
| | | たばこ | こたつ | 火遊び | 焚き火 | 放火 | コンロ | 風呂・かまど | ストーブ | 乾燥機 | 電気等の配線 | その他 | 原因不明 |
| 合計 | 19 | | | | 7 | | | 1 | 3 | 1 | 1 | 3 | 3 |
| 集会場 | | | | | | | | | | | | | |
| 遊技場 飲食店 | | | | | | | | | | | | | |
| 百貨店等 店舗等 | | | | | | | | | | | | | |
| 旅館等 | | | | | | | | | | | | | |
| 病院等 | | | | | | | | | | | | | |
| 学校等 | | | | | | | | | | | | | |
| 神社等 | | | | | | | | | | | | | |
| 工場等 | | | | | | | | | | | | | |
| 倉庫等 | | | | | | | | | | | | | |
| 事務所 | | | | | | | | | | | | | |
| 住宅 | 9 | | | | 1 | | | 1 | 3 | 1 | 1 | | 2 |
| 非住宅 | 2 | | | | 2 | | | | | | | | |
| 山林 | 1 | | | | 1 | | | | | | | | |
| 車両 | 4 | | | | | | | | | | | 3 | 1 |
| その他 | 3 | | | | 3 | | | | | | | | |

2. 過去の火災統計

(1) 年次別火災発生件数

| 区分 | | 年次 | 平成 28 年 | 平成 29 年 | 平成 30 年 | 平成 31 年 (令和元年) | 令和 2 年 |
|-----------------|-------------------|----|---------|---------|---------|-------------------|--------|
| 発生 件数 | 建物火災 | | 5 | 9 | 7 | 5 | 11 |
| | 林野火災 | | | 6 | 3 | 6 | 1 |
| | 車 その 両 他 | | 3 | 6 | 3 | 5 | 7 |
| | 合 計 | | 8 | 21 | 13 | 16 | 19 |
| 損害 額 (千円) | 建物火災 | | 383 | 45,887 | 31,588 | 10,877 | 24,809 |
| | 林野火災 | | | 179 | | 130 | |
| | 車 その 両 他 | | 117 | 2,519 | | | 426 |
| | 合 計 | | 500 | 48,585 | 31,588 | 11,007 | 25,235 |

(2) 原因別火災発生件数

| 原因別 | | | 平成 28 年 | | 平成 29 年 | | 平成 30 年 | | 平成 31 年 (令和元年) | | 令和 2 年 | |
|-----|---|---|---------|-----|---------|--------|---------|--------|-------------------|--------|--------|--------|
| | | | 件数 | 損害額 | 件数 | 損害額 | 件数 | 損害額 | 件数 | 損害額 | 件数 | 損害額 |
| た | ば | こ | 1 | 0 | 1 | 20 | 1 | 25,459 | 1 | 0 | | |
| マ | ッ | チ | | | | | | | | | | |
| こ | た | つ | | | | | | | | | | |
| 火 | 遊 | び | | | | | | | | | | |
| 焚 | き | 火 | 1 | 65 | 7 | 229 | | | 4 | 130 | 7 | 5,677 |
| 放 | 火 | の | | | | | | | | | | |
| 放 | 火 | 疑 | | | | | | | | | | |
| コ | ン | ロ | 1 | 142 | | | | | 1 | 0 | | |
| 風 | 呂 | 場 | | | | | | | | | 2 | 1,792 |
| か | ま | ど | | | | | | | | | | |
| ス | ト | ー | 1 | 156 | 1 | 31,201 | | | | | 2 | 8,593 |
| ブ | | | | | | | | | | | | |
| 乾 | 燥 | 機 | | | | | | | | | 1 | 4,593 |
| 電 | 気 | 器 | 1 | 20 | 2 | 3,093 | | | | | 1 | 40 |
| 電 | 気 | 等 | | | | | | | | | | |
| の | 配 | 線 | | | | | | | | | | |
| そ | の | 他 | 2 | 117 | 5 | 3,119 | 4 | 2,001 | 3 | 1,000 | | |
| 原 | 因 | 不 | 1 | | 5 | 10,923 | 8 | 4,128 | 7 | 9,877 | 6 | 4,540 |
| 明 | | | | | | | | | | | | |
| 合 | 計 | | 8 | 500 | 21 | 48,585 | 13 | 31,588 | 16 | 11,007 | 19 | 25,235 |

第 7 章 救 急

1. 救急の概況

令和2年における救急出動件数は、1,916件で昨年より150件減少している。また、搬送人員も1,781名と昨年より153名の減少となり、1日平均では5.3件出動し4.9名を搬送したことになる。

事故種別で見ると、急病が最も多く1,081件（56%）、転院搬送396件（21%）、一般負傷306件（16%）、交通事故89件（5%）、その他44件（2%）であった。

昨年と比較し、急病101件、転院搬送5件、一般負傷17件、交通事故18件、その他1件の減少となっている。

(1) 事故種別救急件数

| 種別 区分 | 合計 | 救 急 事 故 種 別 | | | | | | | | | | | |
|----------|-------|-------------|------|----|----|------|------|------|----|------|-------|-----|-----|
| | | 火災 | 自然災害 | 水難 | 交通 | 労働災害 | 運動競技 | 一般負傷 | 加害 | 自損行為 | 急病 | その他 | |
| | | | | | | | | | | | | 転院 | その他 |
| 出動件数 | 1,916 | 6 | | | 89 | 14 | 6 | 306 | 2 | 15 | 1,081 | 396 | 1 |
| 搬送人員 | 1,782 | 5 | | | 76 | 14 | 6 | 284 | 1 | 10 | 991 | 395 | |

(2) 月別発生件数

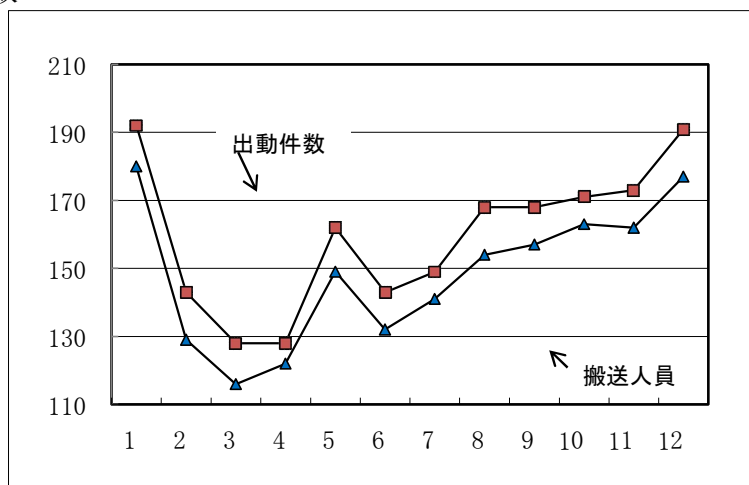

| 月 別 | 計 | 1 | 2 | 3 | 4 | 5 | 6 | 7 | 8 | 9 | 10 | 11 | 12 |
|------|-------|-----|-----|-----|-----|-----|-----|-----|-----|-----|-----|-----|-----|
| 出動件数 | 1,916 | 192 | 143 | 128 | 128 | 162 | 143 | 149 | 168 | 168 | 171 | 173 | 191 |
| 搬送人員 | 1,782 | 180 | 129 | 116 | 122 | 149 | 132 | 141 | 154 | 157 | 163 | 162 | 177 |

(3) 曜日別出動状況

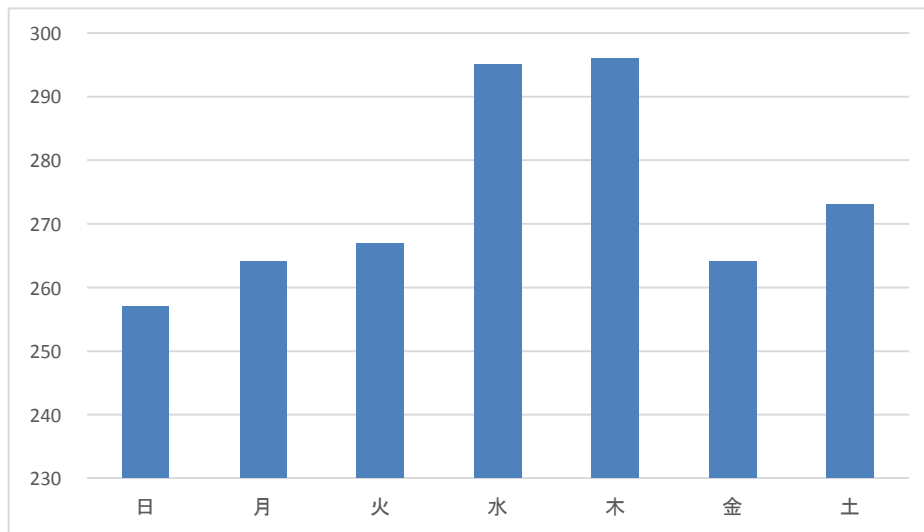

| 曜日別 | 日 | 月 | 火 | 水 | 木 | 金 | 土 | 合計 |
|------|-----|-----|-----|-----|-----|-----|-----|-------|
| 出動件数 | 257 | 264 | 267 | 295 | 296 | 264 | 273 | 1,916 |

(4) 医療機関別搬送人員

| 医療機関 | | 事故種別 | | | | |
|------|-------|-------|----|-----|-----|-----|
| | | 計 | 交通 | 一般 | 急病 | その他 |
| 医療機関 | 国公立 | 645 | 25 | 108 | 334 | 178 |
| | 公的 | 440 | 21 | 81 | 318 | 20 |
| | 私病院 | 681 | 29 | 92 | 328 | 232 |
| | 私的診療所 | 15 | 1 | 3 | 11 | |
| その他 | | 1 | | | | 1 |
| 合計 | | 1,782 | 76 | 284 | 991 | 431 |

(5) 覚知から医療機関等に要した時間別搬送人員

| 種別 | 時間 | | | | | | 計 |
|------|-------|-------|-------|-------|--------|--------|-------|
| | 10分未満 | 10~20 | 20~30 | 30~60 | 60~120 | 120分以上 | |
| 急病 | 1 | 58 | 224 | 565 | 136 | 7 | 991 |
| 交通事故 | | 3 | 17 | 35 | 21 | | 76 |
| 一般負傷 | | 16 | 52 | 172 | 42 | 2 | 284 |
| 上記以外 | | 10 | 23 | 302 | 94 | 2 | 431 |
| 計 | 1 | 87 | 316 | 1,074 | 293 | 11 | 1,782 |

(6) 時間別救急出動. 搬送人員件数

| 種 別 時 間 | 計 | 火 災 | 自 然 災 害 | 水 難 | 交 通 事 故 | 労 働 災 害 | 運 動 競 技 | 一 般 負 傷 | 加 害 | 自 損 行 為 | 急 病 | そ の 他 | | | | |
|------------------|-------|--------|------------------|--------|------------------|------------------|------------------|------------------|--------|------------------|--------|--------|------------------|------------------|-----------------------|-------------|
| | | | | | | | | | | | | 小 計 | 転 院 搬 送 | 医 師 搬 送 | 資 機 材 搬 送 | そ の 他 |
| 救 急 出 動 | 合計 | 1,916 | 6 | | 89 | 14 | 6 | 306 | 2 | 15 | 1,081 | 397 | 396 | | | 1 |
| | 0～2 | 50 | | | | | | 3 | 1 | | 39 | 7 | 7 | | | |
| | 2～4 | 51 | | | 1 | | | 5 | | | 42 | 3 | 3 | | | |
| | 4～6 | 55 | | | | | | 6 | | | 46 | 3 | 3 | | | |
| | 6～8 | 143 | 1 | | 10 | | | 27 | | 1 | 101 | 3 | 3 | | | |
| | 8～10 | 258 | 2 | | 13 | 2 | | 57 | | 2 | 139 | 43 | 43 | | | |
| | 10～12 | 290 | 1 | | 13 | 5 | 2 | 52 | | 1 | 128 | 88 | 88 | | | |
| | 12～14 | 227 | 1 | | 16 | | | 28 | | 5 | 100 | 77 | 77 | | | |
| | 14～16 | 223 | | | 19 | 4 | | 40 | | 2 | 94 | 64 | 63 | | | 1 |
| | 16～18 | 221 | 1 | | 7 | 3 | 2 | 29 | | 1 | 119 | 59 | 59 | | | |
| | 18～20 | 164 | | | 7 | | 1 | 30 | | 1 | 102 | 23 | 23 | | | |
| | 20～22 | 133 | | | 3 | | 1 | 14 | | 1 | 97 | 17 | 17 | | | |
| | 22～24 | 101 | | | | | | 15 | 1 | 1 | 74 | 10 | 10 | | | |
| 搬 送 人 員 | 合計 | 1,782 | 5 | | 76 | 14 | 6 | 284 | 1 | 10 | 991 | 395 | 395 | | | |
| | 0～2 | 45 | | | | | | 2 | 1 | | 35 | 7 | 7 | | | |
| | 2～4 | 45 | | | 1 | | | 5 | | | 36 | 3 | 3 | | | |
| | 4～6 | 49 | | | | | | 4 | | | 42 | 3 | 3 | | | |
| | 6～8 | 130 | 1 | | 9 | | | 27 | | 1 | 89 | 3 | 3 | | | |
| | 8～10 | 244 | 1 | | 11 | 2 | | 55 | | 1 | 131 | 43 | 43 | | | |
| | 10～12 | 272 | 1 | | 7 | 5 | 2 | 50 | | | 119 | 88 | 88 | | | |
| | 12～14 | 213 | 1 | | 14 | | | 25 | | 3 | 93 | 77 | 77 | | | |
| | 14～16 | 210 | | | 18 | 4 | | 34 | | 1 | 90 | 63 | 63 | | | |
| | 16～18 | 209 | 1 | | 7 | 3 | 2 | 27 | | 1 | 109 | 59 | 59 | | | |
| | 18～20 | 147 | | | 5 | | 1 | 28 | | 1 | 90 | 22 | 22 | | | |
| | 20～22 | 121 | | | 4 | | 1 | 13 | | 1 | 85 | 17 | 17 | | | |
| | 22～24 | 97 | | | | | | 14 | | 1 | 72 | 10 | 10 | | | |

(7) 覚知別救急出動状況

| 月別 覚知別 | 計 | 1 | 2 | 3 | 4 | 5 | 6 | 7 | 8 | 9 | 10 | 11 | 12 |
|-----------|-------|-----|-----|-----|-----|-----|-----|-----|-----|-----|-----|-----|-----|
| 合計 | 1,916 | 192 | 143 | 128 | 128 | 162 | 143 | 149 | 168 | 168 | 171 | 173 | 191 |
| 1 1 9 | 695 | 77 | 60 | 51 | 48 | 53 | 48 | 48 | 57 | 55 | 64 | 61 | 73 |
| 携帯 1 1 9 | 579 | 61 | 37 | 38 | 30 | 59 | 40 | 48 | 50 | 57 | 50 | 54 | 55 |
| 一般加入 | 614 | 51 | 43 | 38 | 48 | 48 | 53 | 51 | 58 | 52 | 57 | 56 | 59 |
| 駆け込み | 16 | 3 | 1 | | 1 | 2 | 1 | 2 | 1 | 2 | | 1 | 2 |
| 緊急通報 | | | | | | | | | | | | | |
| その他 | 12 | | 2 | 1 | 1 | | 1 | | 2 | 2 | | 1 | 2 |
| | | | 2 | 1 | 1 | | 1 | | 2 | 2 | | 1 | 2 |

(8) 傷病程度別搬送状況

| 種別 程度 | 火災 | 自然災害 | 水難 | 交通事故 | 労働災害 | 運動競技 | 一般負傷 | 加害 | 自損行為 | 急病 | その他 | 合計 |
|----------|----|------|----|------|------|------|------|----|------|-----|-----|-------|
| 死亡 | | | | | | | 3 | | 1 | 33 | 1 | 38 |
| 重症 | 2 | | | 8 | 3 | 1 | 67 | | 2 | 150 | 109 | 342 |
| 中等症 | 1 | | | 30 | 8 | 1 | 118 | | 5 | 532 | 266 | 961 |
| 軽症 | 2 | | | 38 | 3 | 4 | 95 | 1 | 2 | 276 | 19 | 440 |
| その他 | | | | | | | 1 | | | | | 1 |
| 合計 | 5 | | | 76 | 14 | 6 | 284 | 1 | 10 | 991 | 395 | 1,782 |

(9) 場所別出動状況

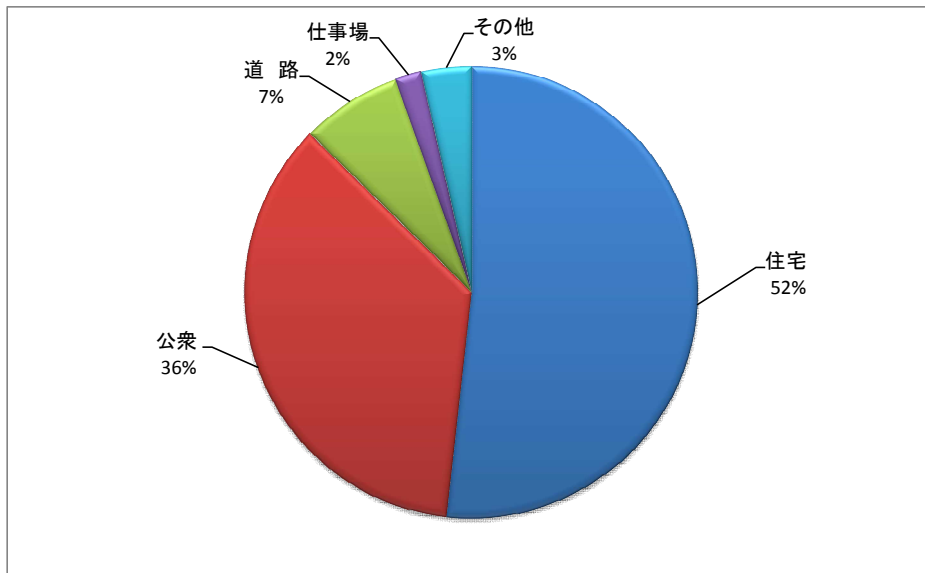

| | |
|-----|-------|
| 住宅 | 992 |
| 公衆 | 682 |
| 道路 | 138 |
| 仕事場 | 36 |
| その他 | 68 |
| 合計 | 1,916 |

(10) 年齢区分別搬送状況

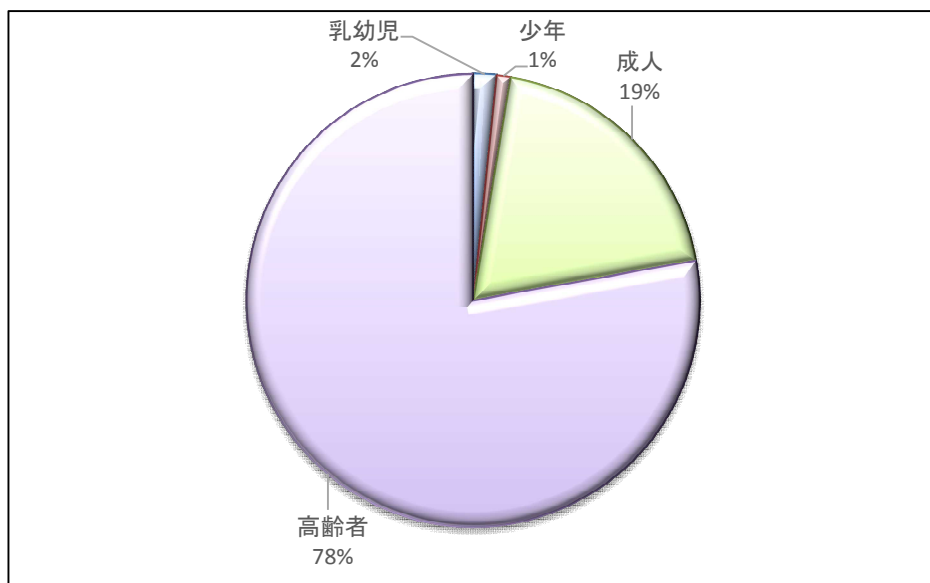

凡 例

新生児 : 生後28日未満

乳幼児 : 生後28日以上7歳未満

少年 : 7歳以上18歳未満

成人 : 18歳以上65歳未満

高齢者 : 65歳以上

| | |
|-----|-------|
| 新生児 | |
| 乳幼児 | 29 |
| 少年 | 18 |
| 成人 | 348 |
| 高齢者 | 1,387 |
| 計 | 1,782 |

(11) 年齢区分別傷害程度状況

| 程 度 \ 区 分 | 新生児 | 乳幼児 | 少年 | 成人 | 高齢者 | 合計 |
|-----------|-----|-----|----|-----|-------|-------|
| 死 亡 | | | | 3 | 35 | 38 |
| 重 症 | | 2 | 2 | 47 | 291 | 342 |
| 中 等 症 | | 8 | 10 | 163 | 780 | 961 |
| 軽 症 | | 19 | 6 | 135 | 280 | 440 |
| そ の 他 | | | | | 1 | 1 |
| 合 計 | | 29 | 18 | 348 | 1,387 | 1,782 |

2. 過去の救急統計

(1) 事故別出動状況

| 種別 年別 | 計 | 火災 | 自 災 | 然 害 | 水難 | 交通 | 労働 災害 | 運動 競技 | 一般 負傷 | 加害 | 自損 行為 | 急病 | その他 | |
|-------------------|-------|----|--------|--------|----|-----|----------|----------|----------|----|----------|-------|-----|-----|
| | | | | | | | | | | | | | 転院 | その他 |
| 平28 件数 | 2,113 | 1 | | | | 138 | 12 | 13 | 284 | 7 | 10 | 1215 | 426 | 7 |
| 平29 件数 | 2,110 | 3 | | | 4 | 154 | 9 | 13 | 293 | | 13 | 1208 | 410 | 3 |
| 平30 件数 | 2,173 | 2 | | | 1 | 108 | 14 | 10 | 301 | 2 | 8 | 1265 | 461 | 1 |
| 平31 (令和) 件数 | 2,066 | 3 | | | 4 | 107 | 14 | 12 | 323 | 3 | 7 | 1190 | 401 | 2 |
| 令2 件数 | 1,916 | 6 | | | | 89 | 14 | 6 | 306 | 2 | 15 | 1,081 | 396 | 1 |

(2) 月別出動状況

| 月別 年別 | 計 | 1月 | 2月 | 3月 | 4月 | 5月 | 6月 | 7月 | 8月 | 9月 | 10月 | 11月 | 12月 |
|-----------------|-------|-----|-----|-----|-----|-----|-----|-----|-----|-----|-----|-----|-----|
| 平成28年 | 2,113 | 191 | 174 | 156 | 148 | 173 | 161 | 186 | 191 | 175 | 167 | 203 | 188 |
| 平成29年 | 2,110 | 208 | 169 | 173 | 171 | 180 | 176 | 180 | 186 | 162 | 170 | 153 | 182 |
| 平成30年 | 2,173 | 210 | 195 | 173 | 159 | 169 | 157 | 207 | 209 | 186 | 179 | 161 | 168 |
| 平成31年 (令和元年) | 2,066 | 182 | 145 | 168 | 199 | 151 | 166 | 162 | 217 | 157 | 174 | 174 | 171 |
| 令和2年 | 1,916 | 192 | 143 | 128 | 128 | 162 | 143 | 149 | 168 | 168 | 171 | 173 | 191 |

第 8 章 救 助

1. 救助の概況

令和2年における救助出動件数は26件で、前年と比較し14件の減少となっている。このうち救助活動件数は15件であり、活動を種別毎で見ると、交通事故が14件で全体の54%を占め、機械による事故1件（4%）、建物等による事故1件(4%)、その他の事故10件（38%）となっている。

活動状況

| 種別 区分 | 火 災 | | 交 通 事 故 | 水 難 事 故 | 自 然 水 災 害 等 | 事 機 械 に よ る | 事 建 物 等 に よ る | 酸 ガ ス 事 及 び | 破 裂 事 故 | そ の 他 の 事 故 | 計 |
|----------|--------|------------------|------------------|------------------|----------------------------|----------------------------|---------------------------------|----------------------------|------------------|----------------------------|----|
| | 建 物 | 建 物 以 外 | | | | | | | | | |
| 出動件数 | | | 14 | | | 1 | 1 | | | 10 | 26 |
| 活動件数 | | | 5 | | | | 1 | | | 9 | 15 |

第 9 章 警 戒 出 動

1. 警戒出動の概況

令和2年における警戒出動件数は141件で、出動内訳はPA連携での出動が101件と最も多く全体の（71.6%）を占め、次いでヘリポート警戒の19件（13.5%）、行方不明者の捜索3件（2.1%）、その他18件（12.8%）となっている。

前年と比較すると、出動件数は55件減少している。PA連携の出動が21件、ヘリポート警戒11件、その他の出動が21件、行方不明者捜索が2件減少している。

出動内訳

