



-OFFICIAL HP-

Presented by II SAUNA LAB.



01

REBUILD SAUNA

利用料金 ¥2,500/人(2時間)
営業時間 10:00~21:30(日帰り) 定休日 火曜
レンタル 男性用水着/女性用湯浴み着/ポンチョ ¥500・タオルセット ¥300
予約 HP 予約フォーム
問い合わせ 0974-47-2080 (LAMP 豊後大野)



02

TuuliTuuli

利用料金 カフェでサウナ飯ランチをすれば ¥500、サウナのみ ¥1,000
営業時間 11:00~18:00(日帰り)
レンタル なし
問い合わせ 090-4340-2906 (カフェパラム)



03

JOKI SAUNA -よきサウナ-

利用料金 ¥2,500/人(日帰り/2時間貸切)、¥1,500/人(宿泊利用/2時間貸切)
営業時間 11:00~17:00(日帰り)/7:00~21:00(宿泊利用)
レンタル サウナハット・サンダル(無料) 水着 ¥500・タオルセット ¥300(有料)
予約 HP 予約フォーム or 電話予約 0974-35-3601
問い合わせ 0974-35-3601 (ロッジきよかわ)



04

稲積水中鍾乳洞サウナ

利用料金 1名の場合 ¥9,000(税込) 2名より1名 ¥5,500(税込)
 キャンプ場利用で1人700円引き
営業時間 9:30~17:00/3枠の各1組貸し切り(最大15名まで)
予約 電話予約 0974-26-2468
問い合わせ 0974-26-2468 <9:00~17:00> (稲積水中鍾乳洞)



05

リバーパーク犬飼

利用料金 貸し切りテントサウナ 1泊2日 ¥10,000 ※薪別売
 宿泊 オートフリーサイト1泊 ¥1,400~/ログハウス1泊 ¥10,000~
 ドッグランサイト1泊 ¥5,000~
営業時間 13:00~18:00(日帰り) 定休日 火曜
問い合わせ ホームページにて (リバーパーク犬飼)



Coming Soon!!

NEW SAUNA SHISETSU IN BUNGO ONO CITY

06 | ホテルますの井 〒879-7131 大分県豊後大野市三重町市場 95 TEL:0974-22-1050



07 | 大野町ふるさと体験村 〒879-6402 大分県豊後大野市大野町中土師 610-1 TEL:0974-34-3548



08 | おおいたハピキャンくらぶ 〒879-6332 大分県豊後大野市朝地町綿田 1294-3 TEL:097-560-0344



09 | 農家民宿お陽さまと風 〒879-6912 大分県豊後大野市清川町六種 2092 TEL:0974-35-2104



おんせん県
いいサウナ研究所

大自然の中でサウナの気持ち良さを伝えたい。
 大分県にありながら温泉の出ない街・豊後大野市で発足したアウトドアサウナ協議会です。
 豊かな自然を活かした川サウナや鍾乳洞サウナ、廃材を再利用したユニークなサウナ小屋があります。





SAUNA **サ飯** MESHİ

INTRODUCTION OF WHAT TO EAT AND DRINK
AFTER THE SAUNA IN BUNGO ONO CITY.
ENJOY YOUR OWN FAVORITE SAUNA MESHİ.

SAMESHI



+++++
冷やしラー油肉そば
+++++

¥900
※17:00からの
居酒屋タイムは
価格変更あり

店舗名 そばダイニング WASABI
営業時間 (昼) 11:00 ~ 15:00 / (夜) 17:00 ~ 23:00
定休日 火曜
住所 大分県豊後大野市三重町市場 1606-1
TEL 0974-22-7118
駐車場 あり

そばダイニング WASABI



MAP

01

SAMESHI



+++++
牛肉辛麺
+++++

¥900

店舗名 豊後めん処くんぷう
営業時間 11:00 ~ 15:00 (ソフトクリームは 16:00 まで)
定休日 不定休
住所 大分県豊後大野市清川町砂田 1567-4
TEL 0974-35-2888
駐車場 あり

豊後めん処くんぷう



MAP

02

SAMESHI



+++++
油淋鶏
+++++

¥950

店舗名 中華料理 香蘭
営業時間 (日~火) 11:00 ~ 15:00 / 16:30 ~ 18:00
(金・土) 11:00 ~ 15:00 / 17:00 ~ 20:00
定休日 水曜・木曜 (祝日の場合営業)
住所 大分県豊後大野市三重町宮野 2791-1 道の駅みえ内
TEL 080-6456-6486
駐車場 あり

中華料理 香蘭



MAP

03



SAUNA **サ飯** MESHİ

INTRODUCTION OF WHAT TO EAT AND DRINK
AFTER THE SAUNA IN BUNGO ONO CITY.
ENJOY YOUR OWN FAVORITE SAUNA MESHİ.

SAMESHI



+++++
ロウリュウカレー (ドリンク付き)
+++++

¥1,300

店舗名 カフェパラム
営業時間 11:00 ~ 18:00
定休日 水曜
住所 大分県豊後大野市清川町三玉 1699-2
TEL 090-4340-2906
駐車場 あり

カフェパラム



MAP

04

SAMESHI



+++++
大五郎定食
+++++

¥800

店舗名 大衆食堂 駅前大五郎
営業時間 9:00 ~ 19:00
定休日 日曜・祝日
住所 大分県豊後大野市三重町赤嶺 2928
TEL 0974-22-0307
駐車場 なし

大衆食堂 駅前大五郎



MAP

05

SAMESHI



+++++
県産ハンバーグのロコモコ
+++++

¥980

店舗名 greenbrown
営業時間 10:00 ~ 17:00 (LO.16:30)
定休日 木曜・第2水曜 (臨時休業有)
住所 大分県豊後大野市千歳町下山 878-3
TEL 0974-27-5534
駐車場 あり

greenbrown



MAP

06



SAMESHI



Hibari COFFEE & BREAD

+++++
モカチョコフラッペ
+++++

イートイン
¥550
テイクアウト
¥540

店舗名 Hibari COFFEE&BREAD
営業時間 8:00 ~ 17:00 (Drink・ラストオーダー 16:00 まで)
定休日 日曜・月曜
住所 大分県豊後大野市三重町赤嶺 2924-13
TEL 0974-22-8555
駐車場 あり



MAP

07

SAMESHI



LAMP 豊後大野

+++++
ラム麻婆
+++++

¥1,280

店舗名 LAMP 豊後大野
営業時間 10:00 ~ 21:30
定休日 月曜・火曜 (祝日の場合営業)
住所 大分県豊後大野市緒方町尾平釜山 57
TEL 0974-47-2080
駐車場 あり



MAP

08

SAMESHI



串厨房 SAKURA

+++++
**手ごねつくね
特製ニラ棒2本セット**
+++++

¥440

店舗名 串厨房 SAKURA
営業時間 17:30 ~ 22:00
定休日 日曜
住所 大分県豊後大野市三重町市場 1616-11
TEL 0974-22-3839
駐車場 なし



MAP

09



SAMESHI



TANTO

+++++
**サラミとクリームチーズのピザ
ハイネケン生ビール**
+++++

ピザ
¥2,035
生ビール
¥550

店舗名 TANTO
営業時間 17:30 ~ 23:00
定休日 不定休
住所 大分県豊後大野市三重町赤嶺 3007-2
日坂ビル 1F
TEL 0974-22-1818
駐車場 なし



MAP

10

SAMESHI



レストランすえひろ

+++++
すえひろランチ
+++++

¥1,210

店舗名 レストランすえひろ
営業時間 (昼) 11:30 ~ 13:00
(夜) 17:00 ~ 19:30 (LO)
定休日 日曜
住所 大分県豊後大野市三重町市場 690-1
TEL 0974-22-3328
駐車場 あり



MAP

11

SAMESHI



寿司割烹にし村

+++++
ワンプレートごはん
+++++

¥1,650

店舗名 寿司割烹にし村
営業時間 (昼) 11:00 ~ 14:00
(夜) 17:00 ~ 23:00
定休日 不定休
住所 大分県豊後大野市三重町市場 1667
TEL 0974-22-2415
駐車場 あり



MAP

12



SAMESHI



ひらお食堂

+++++
カツハヤシ ¥850
+++++

店舗名 ひらお食堂
営業時間 (昼) 11:00 ~ 14:00
(夜) 18:00 ~ 21:00 (LO.20:30)
定休日 日曜・祝日 その他不定休
住所 大分県豊後大野市三重町市場 172-1
TEL 0974-22-0413
駐車場 あり



MAP

13

SAMESHI



Base Camp

+++++
ホタテのアヒージョ ¥1,200
+++++

店舗名 Base Camp
営業時間 20:00 ~ 25:00
定休日 不定休
住所 大分県豊後大野市三重町赤嶺 3007-5
TEL 090-8297-3899
駐車場 なし



MAP

14

SAMESHI



九州らうめん

+++++
じゃんそば ¥700
+++++

店舗名 九州らうめん
営業時間 11:00 ~ 21:00 (平日 15:00 ~ 17:00 休み)
定休日 火曜
住所 大分県豊後大野市三重町赤嶺 1042
TEL 0974-22-4026
駐車場 あり



MAP

15



SAMESHI



Cafe 月の舎

+++++
おおいた和牛ハンバーグ ¥1,518
+++++

店舗名 Cafe 月の舎
営業時間 (平日) 11:00 ~ 16:00 (土日祝) 11:00 ~ 17:00
(ランチタイム 11:30 ~ / ランチプレート 11:30 ~ 14:00)
定休日 水曜
住所 大分県豊後大野市三重町小坂 4165-12
TEL 0974-22-7077
駐車場 あり



MAP

16

SAMESHI



お食事処 若竹

+++++
アジフライ定食 ¥880
+++++

店舗名 お食事処 若竹
営業時間 11:30 ~ 13:00 ※夜は予約のみ
定休日 不定休・日祝祭日予約のみ
住所 大分県豊後大野市三重町市場 1153-3
TEL 0974-22-6360
駐車場 あり



MAP

17

SAMESHI



レストラン白滝

+++++
だんご汁定食 ¥880
+++++

店舗名 レストラン白滝
営業時間 (平日) 10:00 ~ 16:30 (LO.16:00)
(土日祝) 11:00 ~ 16:30 (LO.16:00)
定休日 年中無休 (年末年始要問い合わせ)
住所 大分県豊後大野市緒方町原尻 936-1 道の駅原尻の滝内
TEL 0974-42-2742
駐車場 あり (道の駅原尻の滝)



MAP

18



SAMESHI



レストラン福寿草

+++++

豊後牛丼 (吸物・漬物付)

¥1,200

+++++

店舗名 レストラン福寿草

営業時間 11:00 ~ 16:00

定休日 年中無休 (年末年始要問い合わせ)

住所 大分県豊後大野市朝地町板井迫 1018-1 道の駅あさじ内

TEL 0974-72-0066

駐車場 あり (道の駅あさじ)



MAP

19

SAMESHI



インド料理夢や

+++++

サウナ飯セット

¥1,100

+++++

店舗名 インド料理夢や

営業時間 11:00 ~ 23:00

定休日 第3水曜

住所 大分県豊後大野市三重町市場 426-2

TEL 0974-22-7037

駐車場 あり (つるかめ駐車場)



MAP

20

SAMESHI



焼き菓子 M

+++++

チーズケーキ

イートイン
¥495
テイクアウト
¥486

+++++

店舗名 焼き菓子 M

営業時間 (火~木) 10:00 ~ 17:00
(日) 10:00 ~ 15:00

定休日 月曜

住所 大分県豊後大野市三重町内田 878 Share Shop Sumika内

TEL 0974-40-9002

駐車場 あり (エイトピアおおの)



MAP

21



SAMESHI



ちっちのたこ焼き屋 ちーたこ

+++++

たこ焼き (10個)

¥700

+++++

店舗名 ちっちのたこ焼き屋 ちーたこ

営業時間 (木~土) 10:00 ~ 15:00

定休日 月曜・火曜・水曜・日曜

住所 大分県豊後大野市三重町内田 878 Share Shop Sumika内

TEL 0974-90-4002

駐車場 あり (エイトピアおおの)



MAP

22

SAMESHI



Funny Days Burger

+++++

アメリカンバーガー

¥1,000

+++++

店舗名 Funny Days Burger

営業時間 10:00 ~ 14:30

定休日 月曜・水曜

住所 大分県豊後大野市三重町内田 878 Share Shop Sumika内

TEL 0974-40-9002

駐車場 あり (エイトピアおおの)



MAP

23

SAMESHI



洋菓子工房 アンティーク

+++++

森のカヌレ・VEGE タルト お米のシュークリーム・モンブラン

カヌレ・タルト
¥300

シュークリーム
¥230
モンブラン
¥480

+++++

店舗名 洋菓子工房 アンティーク

営業時間 10:00 ~ 18:00

定休日 木曜

住所 大分県豊後大野市緒方町天神 50

TEL 0974-24-4512

駐車場 あり



MAP

24



SAMESHI



からあげ きよかわ 道の駅前店



MAP

+++++

とり天・大ももむね ぶつ切り・手羽先

+++++

とり天 /kg ¥2,200
大ももむね /本 ¥350
ぶつ切り /kg ¥1,500
手羽先 /kg ¥1,500

店舗名 からあげ きよかわ 道の駅前店
営業時間 10:00 ~ 18:00
定休日 火曜・水曜・木曜 祝祭日の場合は営業
住所 大分県豊後大野市清川町砂田 1571-1
TEL 0974-35-3666
駐車場 あり

25

SAMESHI



カンパーニャ Bakery ハダン



MAP

+++++

パン各種

+++++

購入した
パン分

店舗名 カンパーニャ Bakery ハダン
営業時間 8:00 ~ 18:00 (無くなり次第終了)
定休日 火曜・水曜
住所 大分県豊後大野市大野町田中 145-1
TEL 070-4409-9678
駐車場 あり

26

SAMESHI



ジョニーの からあげ総本店



MAP

+++++

あご旨だしからあげ6個

+++++

テイクアウト
¥480

店舗名 ジョニーのからあげ総本店
営業時間 (平日) 10:30 ~ 19:30
(土日祝) 10:00 ~ 19:30
定休日 水曜・不定休
住所 大分県豊後大野市三重町赤嶺 1161-2
TEL 0974-22-8887
駐車場 あり

27



SAMESHI



そうめん流し 流舞



MAP

+++++

そうめん

+++++

白
¥800
色付き
¥850

店舗名 そうめん流し 流舞
営業時間 11:00 ~ 16:00 (LO15:30)
季節によって変動あり
定休日 年中無休 (臨時休業あり)
住所 大分県豊後大野市緒方町原尻 917-1
TEL 090-5456-5470
駐車場 あり (道の駅原尻の滝)

28

SAMESHI



ゆいまある



MAP

+++++

ゆいまあるランチ

+++++

¥900

店舗名 ゆいまある
営業時間 10:00 ~ 18:00
定休日 火曜・第1・3日曜
住所 大分県豊後大野市三重町赤嶺 3007-2
TEL 0974-22-0715
駐車場 あり

29

SAMESHI



ラーメン隼



MAP

+++++

とんこつチャーシュー

+++++

¥850

店舗名 ラーメン隼
営業時間 11:00 ~ 15:00
定休日 第4日曜
住所 大分県豊後大野市朝地町下野 786
TEL 0974-72-1137
駐車場 あり

30



SAMESHI



パン工房 LaBuca (ラブーカ)



MAP

+++++パンの詰め合わせ+++++ 購入したパン分

店舗名 パン工房 LaBuca (ラブーカ)
営業時間 7:00 ~ 無くなり次第終了
定休日 水曜・日曜
住所 大分県豊後大野市清川町砂田 1567-1
TEL 0974-35-3530
駐車場 あり (道の駅きよかわ)

31

SAMESHI



ごちそう雲隠れ



MAP

+++++冠地どりハンバーグ膳(コーヒー付き)+++++ ¥1,650

店舗名 ごちそう雲隠れ
営業時間 (昼) 11:30 ~ 14:00 (L.O 13:30)
(夜) 18:00 ~ 21:00 (L.O 20:30)
定休日 月曜 / 不定
住所 大分県豊後大野市三重町小坂 4165-12
TEL 0974-22-7057
駐車場 あり

32

SAMESHI



麺や華



MAP

+++++ラーメンセット+++++ ¥850

店舗名 麺や華
営業時間 11:00 ~ 14:00
定休日 火曜・第3月曜日
住所 大分県豊後大野市三重町宮野 2791-1
TEL 0974-22-0343
駐車場 あり

33



SAMESHI



喜久



MAP

+++++喜久セット+++++ ¥2,000

店舗名 喜久
営業時間 17:00 ~ 23:00
定休日 年中無休
住所 大分県豊後大野市三重町市場 1653
TEL 0974-22-1148
駐車場 あり

34

SAMESHI



お菓子工房 紺や



MAP

+++++クレープ+++++ ¥480

店舗名 お菓子工房 紺や
営業時間 10:00 ~ 18:00
定休日 日曜・第3月曜
住所 大分県豊後大野市三重町市場 1610
TEL 090-1083-5080
駐車場 あり

35

SAMESHI



ごはん屋 山ちゃん



MAP

+++++だんご汁定食+++++ ¥800

店舗名 ごはん屋 山ちゃん
営業時間 11:00 ~ 15:00
定休日 日曜・第3土曜
住所 大分県豊後大野市緒方町馬場 21-10
TEL 0974-42-4577
駐車場 あり

36



SAMESHI



■ 本格炭火焼 小吾郎



MAP

+++++
スコップホルモン ¥1,100
 +++++

店舗名 本格炭火焼小吾郎
 営業時間 17:00 ~ 23:00
 定休日 不定休
 住所 大分県豊後大野市三重町赤嶺 2993-5
 TEL 0974-22-3316
 駐車場 あり

37

SAMESHI



■ 創作鮓 喜久



MAP

+++++
ジオパークセット ¥1,500
 ※限定10食
 ※要予約
 +++++

店舗名 創作鮓 喜久
 営業時間 17:00 ~ 22:00
 定休日 年中無休
 住所 大分県豊後大野市三重町赤嶺 2995-9
 TEL 0974-22-7123
 駐車場 あり (3台)

38

SAMESHI



■ 椿ハウス



MAP

+++++
サイコロステーキ ¥900
 +++++

店舗名 椿ハウス
 営業時間 17:00 ~ 22:00
 定休日 不定休
 住所 大分県豊後大野市三重町市場 1678-3
 TEL 0974-22-7707
 駐車場 なし

39



SAMESHI



■ 日韓亭



MAP

+++++
ビビンパ定食 ¥1,260
 +++++

店舗名 日韓亭
 営業時間 11:00 ~ 16:00
 定休日 不定休
 住所 大分県豊後大野市清川町砂田 1567-4
 TEL 0974-35-3022
 駐車場 あり (道の駅きよかわ)

40

SAMESHI



■ 木んこん館



MAP

+++++
とりてん定食 ¥650
 +++++

店舗名 木んこん館
 営業時間 (昼) 10:00 ~ 14:00
 (夜) 17:00 ~ 22:00 (OS.20:00)
 定休日 日曜 (臨時休業あり)
 住所 大分県豊後大野市大野町田中 2392-1
 TEL 0974-34-2300
 駐車場 あり

41

SAMESHI



■ 六白



MAP

+++++
カツとじカレー ¥1,490
 +++++

店舗名 六白
 営業時間 (昼) 11:00 ~ 15:00
 (夜) 17:00 ~ 22:00
 定休日 不定休
 住所 大分県豊後大野市三重町赤嶺 927
 TEL 0974-22-3029
 駐車場 あり

42

SAUNA サ土産 MIYAGE

～サウナのまちで買えるお土産～



大地の物語
OTA BUNGOONO BRAND STORY

市内で生産された農林水産物等を活用した加工品等の中から、特に優れた商品を地域ブランドとして認証しています。豊後大野の自慢の逸品をぜひご堪能ください。豊後大野市内の道の駅、または各店舗でもお買い求めいただけます。



▲詳細はこちら

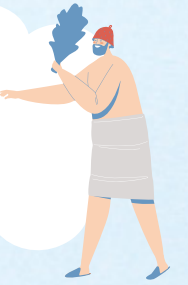

①ももジュース / (720ml) ¥1,380、(180ml) ¥400 / (有) 清川ふるさと物産館夢市場 / お問い合わせ 0974-35-2117 ②香ばしい UMAMI 椎茸パウダー / ¥1,350 / (株) 茂里商店 / お問い合わせ 0974-34-2162 ③里芋と焼酎のチョコバー / ¥4,000 (ばら売りの場合は1本¥2,160) / お菓子工房 紺や / お問い合わせ 090-1083-5080 ④大分産椎茸のおかずもろみ / ¥594 / (株) 茂里商店 / お問い合わせ 0974-34-2162 ⑤万能椎茸だし / ¥810 / (株) 茂里商店 / お問い合わせ 0974-34-2162 ⑥白ネギたっぷりソース / ¥799 / シセイ・アグリ (株) / お問い合わせ 0974-34-2114 ⑦VEGEMARI ビーマンパウダー / ¥778 / (株) 村ネットワーク / お問い合わせ 0974-24-5556

⑧しいたけのかぼすポン酢 / ¥594 / (株) 茂里商店 / お問い合わせ 0974-34-2162 ⑨しいたけと玉ねぎのドレッシング / ¥594 / (株) 茂里商店 / お問い合わせ 0974-34-2162 ⑩椎茸かぼすペッパー / ¥594 / (株) 茂里商店 / お問い合わせ 0974-34-2162 ⑪椎茸かぼす塩 / ¥594 / (株) 茂里商店 / お問い合わせ 0974-34-2162 ⑫米粉のVEGE タルト / ¥300 (1個) / 洋菓子工房アンティーク / お問い合わせ 0974-24-4512 ⑬豊後大野の宝箱クッキーサンド / ¥1,080 / (株) azu Inc. / お問い合わせ 0974-22-7077 (Cafe 月の舎)