三重町都市計画用途区域図

1:10,000

平成二十三年六月作成

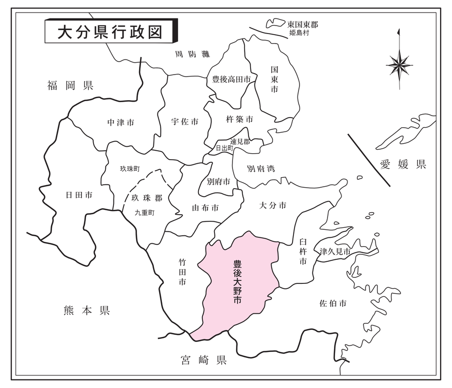

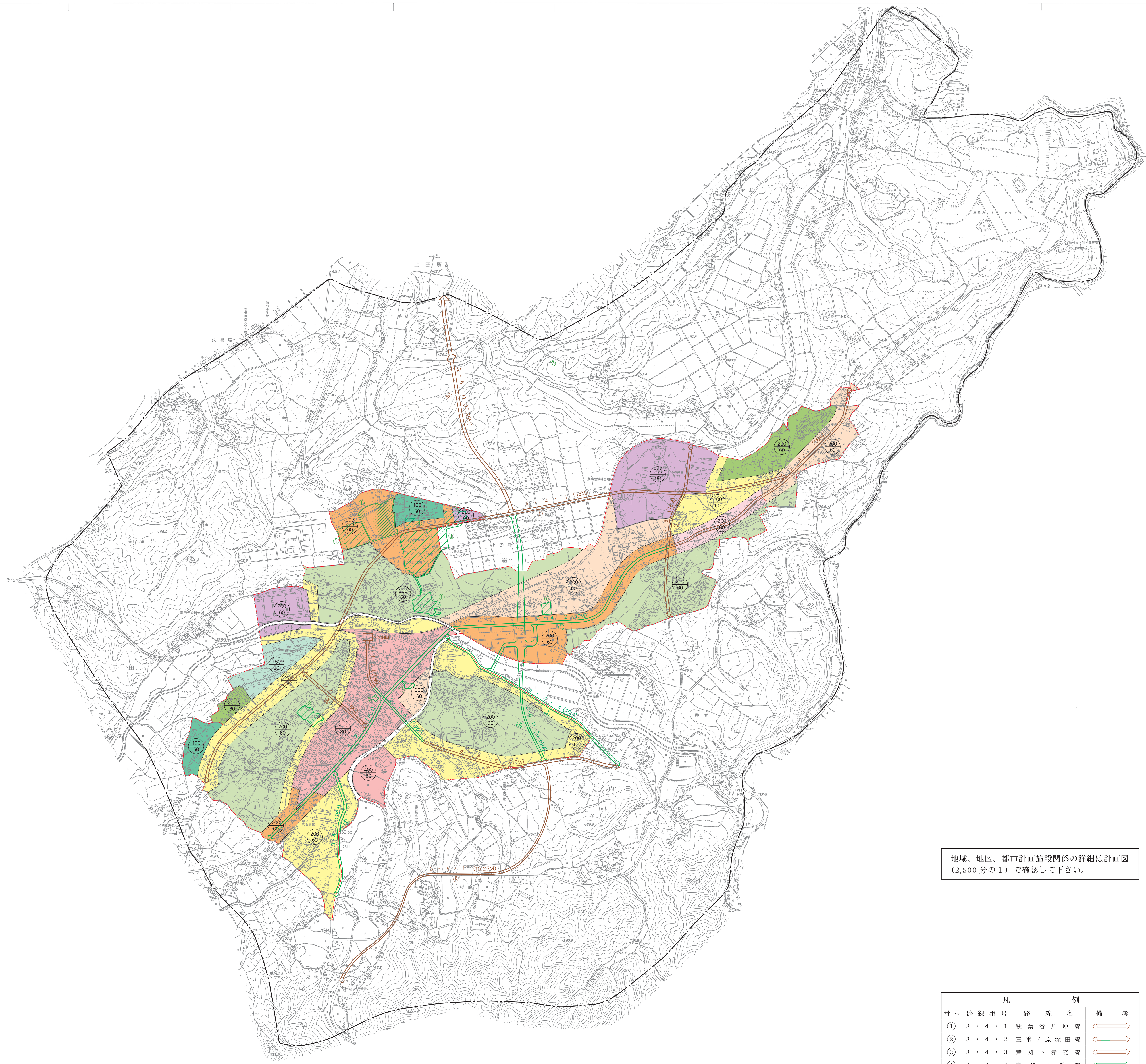

地域、地区、都市計画施設関係の詳細は計画図（2,500分の1）で確認して下さい。

凡例

番号	路線番号	路線名	備考
①	3・4・1	秋葉谷川原線	
②	3・4・2	三重ノ原深田線	
③	3・4・3	芦刈下赤嶺線	
④	3・4・4	高砂大鷺線	
⑤	3・4・5	駅前線	
⑥	3・4・6	役場前線	
⑦	3・4・7	鬼塚市場線	
⑧	3・6・11	鬼塚上田原線	

凡例

	都市計画区域界				
	用途地域界				
	用途地域境	建ぺい率%	容積率%	外壁後退	高さ
	第1種低層住居専用地域	50	100	1.0m	10m
	第2種低層住居専用地域	50	150	1.0m	10m
	第1種中高層住居専用地域	60	200		
	第2種中高層住居専用地域	60	200		
	第1種住居地域	60	200		
	第2種住居地域	60	200		
	準住居地域	60	200		
	近隣商業地域	80	200		
	商業地域	80	400		
	準工業地域	60	200		
	上段は容積率 下段は建ぺい率	無指定 70/200			

①	大原総合公園
②	平吹児童公園
③	西の宮児童公園
④	大原児童公園
⑤	市場児童公園
⑥	下赤嶺児童公園

豊後大野市

撮影 昭和47年8月
測図 昭和47年9月
現調 昭和47年8月
修正 平成2年3月

本図は昭和47年9月作成の三重町都市計画1：2,500を縮小編纂したものである。

基準点 国土地理院の三角点及水準点
座標系 第Ⅱ系（東経131°00′00″北緯33°00′00″）
方眼 1km間隔
等高線 10m間隔

1:10,000

この地図は建設省国土地理院長の承認を得て同院所管の測量標及び測量成果を使用して調製したものである。
（承認番号）昭和47年第12312号